



บริษัท ไลออน ทราเวล จำกัด

เลขประจำตัวผู้เสียภาษี : 0105558185740

ใบอนุญาต เลขที่ 11/08146

☎ 02-915-9959 ,088-2524-6699

LINE ID : @liontravels



f Lion Travels

✉ liontravel99@gmail.com

www.liontravels.net

เวลาทำการ : จันทร์ - เสาร์ 09.00 - 18.00 น.

** ชำระค่าทัวร์ในนามบริษัท ไลออน ทราเวล จำกัด เท่านั้น **

SHMUTFU5

100% GUARANTEE 9 คืน

เมืองลอยฟ้าเก๋ตีลามู ป่ากลางเชิงดู ดวงตาแห่งต่าง

Skyline OF WESTERN Sichuan

เจียงตุ • เสฉวนตะวันตก

เริ่มต้นเพียง **27,999** FREE VISA 6 DAYS 5 NIGHTS

FLIGHT : MU5036 TIME : 19.15 - 23.25 FLIGHT : MU5035 TIME : 16.05 - 18.10

BKK → TFU (เจียงตุ) TFU → BKK (กรุงเทพฯ)

23 kg. ลuggage 7 kg.

เดินทาง : กรกฎาคม - กันยายน 2569

13 มื้อ อาหาร

ผู้เชี่ยวชาญ การท่องเที่ยว

ไม่ลงร้าน ช้อปปิ้ง ไม่ขายออฟชั่น

Skyline of Western Sichuan เจียงตุ • เสฉวนตะวันตก
สวนหินปาเหมย์ • ภูเขาหิมะหย่าลา • ดวงตาแห่งต่าง
หมู่บ้านป่ากลางเชิงดู • เมืองลอยฟ้าเก๋ตีลามู • ถนนสายรุ้ง

DAY วันที่	SCHEDULE กำหนดการ	MEAL			HOTEL โรงแรมระดับ 4
		เช้า	เที่ยง	เย็น	
01	กรุงเทพฯ (สนามบินสุวรรณภูมิ) • เจียงตุ	X	X	✈	FAIRFIELD BY MARRIOTT CHENGDU HI-TECH ZONE หรือเทียบเท่า 4
02	เจียงตุ • เมืองตันปา • หมู่บ้านกิบเตเจียงจวี	●	●	●	LANFENG HOTEL หรือเทียบเท่า 4
03	เมืองตันปา • จุดชมวิวกุเขาหิมะหย่าลา • ป่าเหมย์ • สวนหินปาเหมย์ • จุดชมวิวดวงตาแห่งต่าง • วัดมู่หย่า • หมู่บ้านเก้อรือหม่าซุน • ซินตูเจียว	●	●	●	PHOTOGRAPHY PARADISE HOTEL หรือเทียบเท่า 4
04	ซินตูเจียว • หมู่บ้านกู่บ่งซุน • หมู่บ้านป่ากลางเชิงดู • เมืองลอยฟ้าเก๋ตีลามู • ซินตูเจียว	●	●	●	PHOTOGRAPHY PARADISE HOTEL หรือเทียบเท่า 4
05	ซินตูเจียว • ภูเขาเจ้อตัวซัน • ถนนสายรุ้ง • ทะเลสาบแดง • เมืองคังตั้ง • เจียงตุ	●	●	●	FAIRFIELD BY MARRIOTT CHENGDU HI-TECH ZONE หรือเทียบเท่า 4
06	ถนนคนเดินชอยกวางแคบ • เจียงตุ • กรุงเทพฯ (สนามบินสุวรรณภูมิ)	●	✈	X	

กรุณาเตรียมค่าทิปหัวหน้าทัวร์, โกด์ และคนขับรถ จำนวน 1,500 บาท ตลอดการเดินทาง

SHMUTFU5 SKYLINE OF WESTERN SICHUAN เจียงตุ เสฉวนตะวันตก 6 วัน 5 คืน ก.ค.-ก.ย.69 MU (190626)

1

** ชำระค่าทัวร์ในนามบริษัท ไลออน ทราเวล จำกัด เท่านั้น **



ผ่านการรับรองจาก Registered



บริษัท ไลออน ทราเวล จำกัด

เลขประจำตัวผู้เสียภาษี : 0105558185740 | ใบอนุญาต เลขที่ 11/08146

20/311 ซอยสยามคลองสอง 27 เขตคลองสามวา แขวงสามวาตะวันตก กทม.10510





**** ชำระค่าทัวร์ในนามบริษัท ไลออน ทราเวล จำกัด เท่านั้น ****

โปรแกรมการเดินทาง

วันแรก กรุงเทพฯ (สนามบินสุวรรณภูมิ) • เฉิงตู (MU5036:19.15-23.25)

16.00 น. ✈️ พร้อมกันที่ สนามบินสุวรรณภูมิ ณ อาคารผู้โดยสารขาออก (ระหว่างประเทศ) ชั้น 4 ประตู 7 เคาน์เตอร์M สายการบิน CHINA EASTERN AIRLINES (MU) โดยมีเจ้าหน้าที่จากทางบริษัทฯ คอยต้อนรับและอำนวยความสะดวกแต่ท่านก่อนออกเดินทาง

19.15 น. เห็นฟ้าสู่ เมืองเฉิงตู โดยสายการบิน CHINA EASTERN AIRLINES เที่ยวบินที่ MU5036 ➔

- เที่ยวบินหรือเวลาอาจมีการเปลี่ยนแปลง ทั้งนี้ขึ้นอยู่กับสายการบินเป็นผู้กำหนด
- ขอสงวนสิทธิ์ในการเลือกที่นั่งบนเครื่องบิน เนื่องจากการจัดที่นั่งบนเครื่องบิน เป็นสิทธิ์ของเจ้าหน้าที่เช็คอิน ซึ่งทางบริษัทไม่สามารถเข้าไปแทรกแซงได้

กรณีผู้เดินทาง ต้องการขอวีซ่าที่สนามบิน กรุณาแจ้งกับทางบริษัททัวร์ฯทันที หลังจากที่ท่านชำระเงินมัดจำค่าทัวร์เรียบร้อยแล้ว
หมายเหตุ: หากผู้เดินทางต้องการนำวีซ่าส่วนตัวไปเอง จะต้องเป็นวีซ่าที่ไม่มีแบดเตอร์

(บริการอาหารว่างบนเครื่อง)

****การบริการอาหารและเครื่องดื่มบนเครื่องบิน เป็นบริการของสายการบิน ทั้งนี้อาจมีการเปลี่ยนแปลงได้ขึ้นอยู่กับนโยบายของสายการบิน โดยไม่ต้องแจ้งให้ทราบล่วงหน้า****

23.25 น. เดินทางถึง สนามบินเทียนฟู่ นครเฉิงตู เมืองหลวงของมณฑลเสฉวนและมีประชากรหนาแน่นที่สุดของ ประเทศจีน หลังจากผ่านพิธีการตรวจคนเข้าเมืองแล้ว นำท่านเดินทางสู่ที่พัก
🏠 พักที่ FAIRFIELD BY MARRIOTT CHENGDU HI-TECH ZONE หรือเทียบเท่าระดับ 4 🌟🌟🌟🌟

วันที่สอง เฉิงตู • เมืองดันปา • หมู่บ้านทิเบตเจียจวี

เช้า 🌟 รับประทานอาหารเช้า ณ ห้องอาหารโรงแรม
นำท่านเดินทางสู่ เมืองดันปา หุบเขาแห่งสาวงาม (ใช้เวลาเดินทางประมาณ 4 ชั่วโมง) ตั้งอยู่ริมโตรกผาสูงตระหง่าน ด้านหนึ่งคือแม่น้ำต้าตูที่เขียวกราก อีกด้านคือภูผาสูง เป็นเมืองที่มีพื้นที่หลากหลายรูปแบบ ตัวเมืองดันปาถือได้ว่าเป็นเมืองที่มีความเจริญมากเมืองหนึ่งเมื่อเทียบกับเมืองอื่นๆ
หมายเหตุ : โปรแกรมท่องเที่ยวเส้นทางนี้ ผ่านพื้นที่ภูเขาสูงเหนือระดับน้ำทะเลโดยประมาณ 3,600-4,200 กว่าเมตร สภาพอากาศจะเบาบางเนื่องจากเป็นที่ราบสูง อาจจะมีการแพ้ที่ราบสูงได้
พิเศษ!! รับฟรีออกซิเจนท่านละ 1 กระป๋อง

เที่ยง 🌟 รับประทานอาหารกลางวันสไตล์เสฉวน
บ่าย นำท่านเที่ยวชม หมู่บ้านทิเบตเจียจวี (ใช้เวลาเดินทางประมาณ 3.30 ชั่วโมง) สถานที่ท่องเที่ยวระดับ 4 A ตั้งอยู่ในหุบเขา บ้านเรือนของชาวทิเบตที่สร้างขึ้นจากไม้และหิน โดยชั้นล่างสุดเป็นพื้นที่เลี้ยงสัตว์ ชั้นถัดมาจะเป็นที่อยู่อาศัยของเจ้าบ้าน ส่วนคาค้าด้านหลังใช้สำหรับตากพืชผลทางการเกษตร บ้านหน้าต่างประตูของบ้านแต่

**** ชำระค่าทัวร์ในนามบริษัท ไลออน ทราเวล จำกัด เท่านั้น ****





**** ชำระค่าทัวร์ในนามบริษัท ไลออน ทราเวล จำกัด เท่านั้น ****

ละหลังทำจากไม้ที่ได้รับการแกะสลักและลงสีไว้อย่างงดงาม ลักษณะบ้านสวยโดดเด่นกว่าหมู่บ้านอื่นในต้นปา ก็ คงตรงที่รู้จักใช้สีสันทาสีขาว แต่ง ดำ คาคบนตัวบ้านที่ก่อด้วยหินแผ่นเล็กๆ เรียงซ้อนกัน มุมของหลังคามียอดแหลม วางหินสีขาว ที่ถือว่าเป็นหินศักดิ์สิทธิ์เอาไว้ ด้วยความสวยโดดเด่นจึงทำให้ National Geographic ของเมืองจีน ยกให้เป็นหมู่บ้านที่สวยงามที่สุด



ค่ำ

📍 รับประทานอาหารค่ำสไตล์เสฉวน
📍 พักที่ LANFENG HOTEL หรือเทียบเท่าระดับ 4 ⭐️⭐️⭐️⭐️

วันที่สาม เมืองต้นปา • จุดชมวิวกูเขาหิมะหย่าลา • ปาเหมย • สวนหินปาเหมย • • จุดชมวิวดวงตาแห่งถ้ำกาน • วัดมู่หย่า • หมู่บ้านเก๋อหรือหม่าซุน • ซินตูเฉียว

เช้า

📍 รับประทานอาหารเช้า ณ ห้องอาหารโรงแรม
นำท่านเดินทางสู่ จุดชมวิวกูเขาหิมะหย่าลา (ใช้เวลาเดินทางประมาณ 1 ชั่วโมง) ซึ่งจุดชมวิวกูจะมองเห็นภูเขาที่มีความสูง 5,820 เมตร เป็นภูเขาศักดิ์สิทธิ์ที่มีชื่อเสียงในวัฒนธรรมทิเบต ตั้งอยู่บริเวณรอยต่อของเขต คังต้ง ,เต๋าฝู และ ต้นปา ในเขตปกครองตนเองกานจ้อ มณฑลเสฉวน ยอดเขาหลักของภูเขานี้ถูกปกคลุมด้วยหิมะตลอดทั้งปี และสามารถมองเห็นได้จากระยะทางหลายร้อยกิโลเมตร จึงกลายเป็นหนึ่งในจุดแลนด์มาร์กยอดนิยมในภูมิภาคเสฉวนตะวันตก ด้วยเส้นทางเดินทางสะดวก และมีวิวทัศนธรรมชาติที่งดงามน่าหลงใหลอย่างยิ่ง

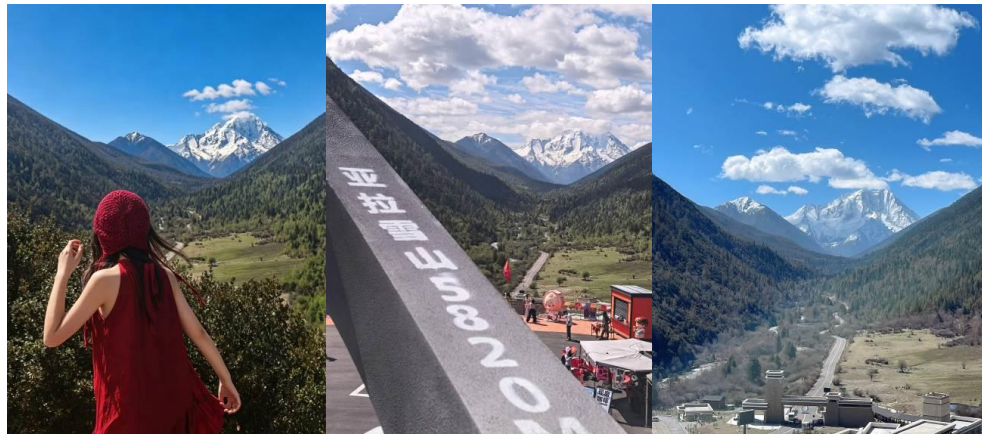

นำท่านเดินทางสู่ ปาเหมย และนำท่านเที่ยวชม สวนหินปาเหมย สถานที่ท่องเที่ยวระดับ 4A จากมณฑล เสฉวน สวนหินนี้ครอบคลุมพื้นที่กว่า 5 กม. มีความสูงจากระดับน้ำทะเลราว 3,500 เมตร ความโดดเด่นของที่นี่ คือ ปา หินสีเทาเข้มจุดคล้ายสีหมึก จึงเป็นที่มาของชื่อ ที่แปลว่าหินสีหมึกนั่นเอง เป็นความมหัศจรรย์ที่เกิดขึ้นทาง

**** ชำระค่าทัวร์ในนามบริษัท ไลออน ทราเวล จำกัด เท่านั้น ****





**** ชำระค่าทัวร์ในนามบริษัท ไลออน ทราเวล จำกัด เท่านั้น ****

ธรรมชาติ โดยมีธรณีสัณฐาน (Landforms) ที่เกิดจากรอยเลื่อนของเปลือกโลก หินในบริเวณนี้จึงถูกบีบอัด เผื่อน และก่อตัวเป็นไมโลไนต์ (เป็นหินแปรที่วิวัฒนาการหนึ่งที่เกิดจากการแปรสภาพเนื่องจากการเกิดแรงดันที่ผิดปกติอย่างมหาศาล) ก่อนจะถูกกระจัดกระจายไปด้วยแรงน้ำ ลม หิมะ สภาพอากาศในรูปแบบต่างๆ ก่อนจะกลายมาเป็นป่าหินที่สวยงามซึ่งใช้เวลานับล้านปี

หมายเหตุ : ราคาทัวร์นี้ยังไม่รวมค่าเช่าชุดอวกาศ ประมาณ 120 หยวน/ต่อท่าน



เที่ยง

🍷 รับประทานอาหารกลางวันสไตล์เสฉวน

บ่าย

นำท่านเดินทางสู่ จุดชมวิวดวงตาแห่งถ้ำกง (โดยใช้รถเล็ก SUV) เป็นจุดชมวิวที่มีชื่อเสียงในเขตถ้ำกง ตั้งอยู่บริเวณใกล้กับวัดมู่หย่า และทุ่งหญ้าถ้ำกง จุดชมวิวนี้นี้ได้รับการขนานนามว่า "ดวงตาแห่งถ้ำกง" เนื่องจากมุมมองที่สามารถมองเห็นทิวทัศน์โดยรอบได้อย่างกว้างไกล คล้ายกับดวงตาที่มองเห็นทุกสิ่ง จากจุดชมวิวนี้นี้สามารถมองเห็นทุ่งหญ้าถ้ำกงที่กว้างใหญ่และภูเขาหิมะหย่าลา ที่ตั้งตระหง่านอยู่เบื้องหลัง



นำท่านเดินทางสู่ วัดมู่หย่า หรือที่รู้จักกันในชื่อวัดจาซี ในภาษาทิเบต หมายถึงการสวดภาวนาเพื่อสันติภาพโลก วัดมู่หย่า เป็นวัดพุทธทิเบตที่ตั้งอยู่ใน ตำบลถ้ำกง เมืองคังคัง มณฑลเสฉวน วัดนี้ตั้งอยู่ท่ามกลางทุ่งหญ้าตากง และมีฉากหลังเป็นภูเขาหิมะหย่าลา อีกทั้งวัดมู่หย่าเป็นตัวอย่างของสถาปัตยกรรมทิเบตที่งดงามมีห้องสวดมนต์ที่ประดับประดาอย่างสวยงามและงานแกะสลักไม้ที่ละเอียดอ่อน สะท้อนถึงมรดกทางวัฒนธรรมภายในบรรยากาศเงียบสงบมีเสียงสวดมนต์ของพระสงฆ์ และธรรมาสน์ที่ปลิวไสวในสายลม ให้ท่านดื่มด่ำทัศนียภาพธรรมชาติที่งดงาม

**** ชำระค่าทัวร์ในนามบริษัท ไลออน ทราเวล จำกัด เท่านั้น ****



ผ่านการรับรองจาก Registered





บริษัท ไลออน ทราเวล จำกัด

เลขประจำตัวผู้เสียภาษี : 0105558185740

ใบอนุญาต เลขที่ 11/08146

☎ 02-915-9959 ,088-2524-6699

LINE ID : @liontravels



f Lion Travels

✉ liontravel99@gmail.com

🌐 www.liontravels.net

🕒 เวลาทำการ : จันทร์ - เสาร์ 09.00 - 18.00 น.

**** ชำระค่าทัวร์ในนามบริษัท ไลออน ทราเวล จำกัด เท่านั้น ****



นำท่านเดินทางสู่ **หมู่บ้านเกอริ๋อหม่าซุน** เป็นหมู่บ้านในเขตปกครองของ ตำบลถ่ากิง เมืองคังคัง ตั้งอยู่ในพื้นที่ระหว่าง มณฑลกานซู่ และ มณฑลเสฉวน ตั้งอยู่ใกล้กับทุ่งหญ้าถ่ากิง ซึ่งเป็นพื้นที่ธรรมชาติสวยงามที่มีชื่อเสียงที่นี่เป็นหมู่บ้านที่เบตโบราณที่ยังคงรักษาวัฒนธรรมและสถาปัตยกรรมดั้งเดิมไว้ได้อย่างสมบูรณ์ ซึ่งชื่อ "เกอริ๋อหม่าซุน" เป็นชื่อที่มีรากภาษาทิเบต ที่นี่เป็นแหล่งท่องเที่ยวที่ผสมผสานธรรมชาติสวยงาม และวัฒนธรรมทิเบตแท้ๆ และประวัติศาสตร์ยาวนาน ให้ท่านได้พักผ่อนท่ามกลางธรรมชาติอย่างแท้จริงและสัมผัสวัฒนธรรมทิเบตดั้งเดิม

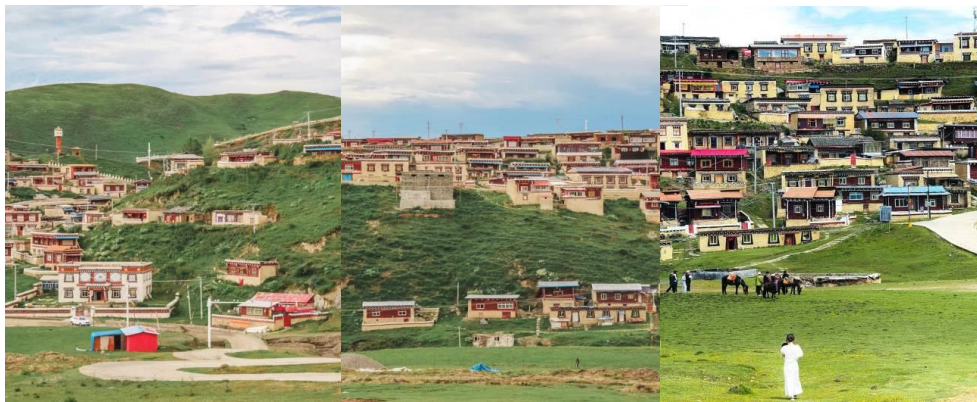

นำท่านเดินทางสู่ **เมืองซินตูเฉียว (ใช้เวลาเดินทางประมาณ 1 ชั่วโมง)** ซึ่งได้รับการขนานนามว่า สรวงสวรรค์ของช่างภาพเป็นเมืองที่ตั้งอยู่ห่างจากเมืองคังคังไปทางทิศตะวันตก ระยะทางประมาณ 83 กิโลเมตร ปัจจุบันซินตูเฉียวได้กลายเป็นจุดหมายปลายทางด้านการท่องเที่ยวที่สำคัญแห่งหนึ่งของประเทศจีน อีกทั้งยังเป็นสถานที่ท่องเที่ยวที่ช่างภาพทั้งมืออาชีพ และมือสมัครเล่น ใฝ่ฝันที่จะไปเยือนสักครั้งหนึ่ง

คำ

🎯 รับประทานอาหารค่ำสไตล์เสฉวน

🏠 พักที่ PHOTOGRAPHY PARADISE HOTEL หรือเทียบเท่าระดับ 4 🌟🌟🌟🌟

SHMUTFU5 SKYLINE OF WESTERN SICHUAN เจิงตู เสฉวนตะวันตก 6 วัน 5 คืน ก.ค.-ก.ย.69 MU (190626)

5

**** ชำระค่าทัวร์ในนามบริษัท ไลออน ทราเวล จำกัด เท่านั้น ****



ผ่านการรับรองจาก Registered



บริษัท ไลออน ทราเวล จำกัด

เลขประจำตัวผู้เสียภาษี : 0105558185740 | ใบอนุญาต เลขที่ 11/08146

📍 20/311 ซอยสยามคลองสอง 27 IV คลองสามวา แขวงสามวาตะวันตก กทม.10510





**** ชำระค่าทัวร์ในนามบริษัท ไลออน ทราเวล จำกัด เท่านั้น ****

วันที่สี่ **ซินตูเฉียว • หมู่บ้านกุงงันซุน • หมู่บ้านปาหลางเซิงตู • เมืองลอยฟ้าเก้าอี้ลามู • ซินตูเฉียว**

เช้า

1☉ รับประทานอาหารเช้า ณ ห้องอาหารโรงแรม

นำท่านเดินทางสู่ **หมู่บ้านกุงงันซุน (โดยใช้รถเล็ก SUV)** ตั้งอยู่ในตำบลถ่าก้ง เมืองคังคัง เขตปกครองตนเองชนชาติทิเบตกานจื่อ มณฑลเสฉวนตะวันตกของจีน เป็นหมู่บ้านที่มีเสน่ห์ผสมผสานทิวทัศน์ธรรมชาติและวัฒนธรรมทิเบต มีชื่อเสียงในเรื่องทุ่งหญ้าอันกว้างใหญ่ ลำธารใส และภูเขาที่ปกคลุมไปด้วยหิมะอันตระการตา นับเป็นสวรรค์ที่ห่างไกลจากความวุ่นวาย และใกล้ชิดกับธรรมชาติ ภายในเป็น บ้านเรือนแบบทิเบตดั้งเดิมตั้งกระจายอยู่เป็นระเบียบเรียบร้อย มีการวาดลวดลายที่วิจิตรงดงาม แสดงให้เห็นถึงประเพณีอันเป็นเอกลักษณ์ของชาติพันธุ์



และนำท่านเดินทางสู่ **หมู่บ้านปาหลางเซิงตู** ตั้งอยู่ในตำบลถ่าก้ง เมืองคังคัง เขตปกครองตนเองชนชาติทิเบตกานจื่อ มณฑลเสฉวน หมู่บ้านนี้ตั้งอยู่บนที่ราบสูงที่ระดับความสูงประมาณ 4,200 เมตรเหนือระดับน้ำทะเล และเป็นที่ยูเนสโกในฐานะ "ทุ่งหญ้าที่ใกล้ท้องฟ้าที่สุด" เนื่องจากทิวทัศน์ที่งดงามของภูเขาหิมะและทุ่งหญ้ากว้างใหญ่ มีทิวทัศน์ธรรมชาติที่งดงาม หมู่บ้านล้อมรอบด้วยภูเขาหิมะหยาบและกังกาเสวี่ยชาน ซึ่งสามารถชมวิวดูได้ 360 องศา นอกจากนี้ ชาวบ้านยังคงรักษาวิถีชีวิตแบบเร่ร่อนดั้งเดิม โดยเลี้ยงจามรีและย้ายถิ่นฐานตามฤดูกาล



เที่ยง

1☉ รับประทานอาหารกลางวันสไตล์เสฉวน

บ่าย

นำท่านเดินทางสู่ **เมืองลอยฟ้าเก้าอี้ลามู** ตั้งอยู่บนเส้นทางหลวงหมายเลข 318 (ประตูสู่ทิเบต) ทางหลวงที่สวยงามที่สุดในประเทศจีน เป็นจุดชมวิวดูที่ตั้งอยู่ในเขตปกครองตนเองชนชาติทิเบตกานจื่อ มณฑลเสฉวน สถานที่แห่งนี้มี

**** ชำระค่าทัวร์ในนามบริษัท ไลออน ทราเวล จำกัด เท่านั้น ****



บริษัท ไลออน ทราเวล จำกัด

เลขประจำตัวผู้เสียภาษี : 0105558185740

ใบอนุญาต เลขที่ 11/08146

☎ 02-915-9959 ,088-2524-6699

LINE ID : @liontravels



f Lion Travels

✉ liontravel99@gmail.com

🌐 www.liontravels.net

เวลาทำการ : จันทร์ - เสาร์ 09.00 - 18.00 น.

**** ชำระค่าทัวร์ในนามบริษัท ไลออน ทราเวล จำกัด เท่านั้น ****

ความสูงเหนือระดับน้ำทะเลประมาณ 4,200 เมตร และเป็นที่รู้จักในฐานะ "เมืองลอยฟ้า" เนื่องจากมีทิวทัศน์ที่งดงามของภูเขาหิมะและทุ่งหญ้ากว้างใหญ่ สามารถมองเห็น ภูเขาหิมะกังก่า, ภูเขาหิมะหย่าลา



หมายเหตุ : ในกรณี หมู่บ้านปาหลางเจิงตู และ เมืองลอยฟ้าเกิดมีลมมรสุม ประกาศปิดโดยรัฐบาลท้องถิ่น ทำให้ไม่สามารถเข้าชมได้ ทางบริษัทฯ ขอสงวนสิทธิ์ในการจัดหาโปรแกรมอื่นทดแทนให้ โดยไม่ต้องแจ้งให้ทราบล่วงหน้า

นำท่านเดินทางกลับสู่ เมืองซินตูเฉียว (ใช้เวลาเดินทางประมาณ 1 ชั่วโมง) ซึ่งได้รับการขนานนามว่า สรวงสวรรค์ของช่างภาพเป็นเมืองที่ตั้งอยู่ห่างจากเมืองคังตั้งไปทางทิศตะวันตก ระยะทางประมาณ 83 กิโลเมตร ปัจจุบันซินตูเฉียวได้กลายเป็นจุดหมายปลายทางด้านการท่องเที่ยวที่สำคัญแห่งหนึ่งของประเทศจีน อีกทั้งยังเป็นสถานที่ท่องเที่ยวที่ช่างภาพทั้งมืออาชีพ และมีสมัครเล่น ใฝ่ฝันที่จะไปเยือนสักครั้งหนึ่ง

ค่ำ

🎯 รับประทานอาหารค่ำสไตล์เสฉวน

➡ พักที่ PHOTOGRAPHY PARADISE HOTEL หรือเทียบเท่าระดับ 4 ⭐⭐⭐⭐

วันที่ห้า

ซินตูเฉียว • ภูเขาเจ้อตัวซาน • ถนนสายรุ้ง • ทะเลสาบแดง • เมืองคังตั้ง • เจิงตู

เช้า

🎯 รับประทานอาหารเช้า ณ ห้องอาหารโรงแรม

นำท่านเดินทางสู่ ภูเขาเจ้อตัวซาน เป็นส่วนหนึ่งของเทือกเขาหลิงตวนซาน และเป็นสาขาย่อยของเทือกเขาต้าเสวียนเชื่อมต่อกับเขากังก่า มีความสูงจากระดับน้ำทะเล 4,962 เมตร คำว่า "เจ้อตัว" ในภาษาทิเบตแปลว่า "คดเคี้ยว" ซึ่งตรงกับสภาพถนนบริเวณนี้บนทางหลวงหมายเลข 318 สายเสฉวน-ทิเบต ภูเขาเจ้อตัวซานที่นี่คือประตูสู่ดินแดนทิเบต ให้ท่านชม วิิวหิมะภูเขา ถนนโค้ง ลมพัด พรมหิมะ และฉากพระธาตุขาวพร้อมมนตรา เป็นแลนด์มาร์กที่หยุดเพื่อสัมผัสธรรมชาติและพร้อมภาพถ่ายที่ไม่อาจลืม

SHMUTFU5 SKYLINE OF WESTERN SICHUAN เจิงตู เสฉวนตะวันตก 6 วัน 5 คืน ก.ค.-ก.ย.69 MU (190626)

7

**** ชำระค่าทัวร์ในนามบริษัท ไลออน ทราเวล จำกัด เท่านั้น ****



ผ่านการรับรองจาก

Registered



บริษัท ไลออน ทราเวล จำกัด

เลขประจำตัวผู้เสียภาษี : 0105558185740 | ใบอนุญาต เลขที่ 11/08146

📍 20/311 ซอยสยามคลองสอง 27 เขตคลองสามวา แขวงสามวาตะวันตก กทม.10510





บริษัท ไลออน ทราเวล จำกัด

เลขประจำตัวผู้เสียภาษี : 0105558185740

ใบอนุญาต เลขที่ 11/08146

☎ 02-915-9959 ,088-2524-6699

LINE ID : @liontravels



f Lion Travels

✉ liontravel99@gmail.com

🌐 www.liontravels.net

เวลาทำการ : จันทร์ - เสาร์ 09.00 - 18.00 น.

**** ชำระค่าทัวร์ในนามบริษัท ไลออน ทราเวล จำกัด เท่านั้น ****



นำท่านเดินทางสู่ **ถนนสายรุ้ง** อยู่ใกล้สนามบินคังตั้ง เป็นจุดชมวิวที่โดดเด่นในมณฑลเสฉวนตะวันตกของจีน ตั้งอยู่บนทางหลวง S434 ซึ่งเชื่อมต่อระหว่างเมืองคังตั้งและเมืองซินตูเฉียว ถนนสายนี้มีชื่อเสียงจากทิวทัศน์ที่งดงามของภูเขาหิมะ หุบเขากว้างใหญ่ และท้องฟ้าที่เปิดโล่ง ทำให้เป็นสถานที่ยอดนิยมสำหรับการถ่ายภาพและการเดินทางท่องเที่ยว ให้ท่านได้ดำขำถ่ายรูปกับถนนยอดนิยมสุดไวรัล



นำท่านสู่ **ทะเลสาบแดง** (ใช้เวลาเดินทางประมาณ 1.30 ชั่วโมง) ภาษาจีนเรียกว่า หงไห่จี (Red Lake) ตั้งอยู่ในเขตเมืองคังตั้ง มณฑลเสฉวน เป็นทะเลสาบบนที่ราบสูงที่มีความงดงามและเงียบสงบ มีชื่อเสียงจากน้ำสีแดงเฉพาะตัวซึ่งเกิดจากแร่ธาตุและสาหร่ายที่อุดมสมบูรณ์ในพื้นที่ มีทิวทัศน์ธรรมชาติ ล้อมรอบด้วยภูเขาหิมะและหุบเขากว้างใหญ่ สามารถชมวิทิวทัศน์ที่งดงามของภูเขาและหุบเขาได้จากบริเวณทะเลสาบ และที่นี่ยังได้รับฉายาว่า กระจกท้องฟ้า



SHMUTFU5 SKYLINE OF WESTERN SICHUAN เจิงตู เสฉวนตะวันตก 6 วัน 5 คืน ก.ค.-ก.ย.69 MU (190626)

8

**** ชำระค่าทัวร์ในนามบริษัท ไลออน ทราเวล จำกัด เท่านั้น ****



ผ่านการรับรองจาก Registered



บริษัท ไลออน ทราเวล จำกัด

เลขประจำตัวผู้เสียภาษี : 0105558185740 | ใบอนุญาต เลขที่ 11/08146

📍 20/311 ซอยสยามคลองสอง 27 เขตคลองสามวา แขวงสามวาตะวันตก กทม.10510





**** ชำระค่าทัวร์ในนามบริษัท ไลออน ทราเวล จำกัด เท่านั้น ****

- เที่ยง **🎯 รับประทานอาหารกลางวันสไตล์เสฉวน**
- บ่าย นำท่านเดินทางกลับสู่ **เมืองเฉิงตู (ใช้เวลาเดินทางประมาณ 4 ชั่วโมง)** เมืองที่มีประชากรหนาแน่นที่สุดของประเทศจีน มีภูมิประเทศรายรอบไปด้วยเทือกเขาและมีสภาพภูมิอากาศที่เหมาะสมต่อการประกอบอาชีพเกษตรกรรม
- ค่ำ **🎯 รับประทานอาหารค่ำ เมนู...สุกี้หม่าล่า**
 📍 พักที่ **FAIRFIELD BY MARRIOTT CHENGDU HI-TECH ZONE** หรือเทียบเท่าระดับ 4 💎💎💎💎

วันที่พัก ถนนคนเดินชอยกวงแควบ • เฉิงตู • กรุงเทพฯ (สนามบินสุวรรณภูมิ) (MU5035:16.05-18.10)

เช้า **🎯 รับประทานอาหารเช้า ณ ห้องอาหารโรงแรม**

นำท่านสู่ **ถนนคนเดินชอยกวงแควบ** สถานที่ท่องเที่ยวชื่อดังของเสฉวนและเฉิงตูที่น่าสนใจอีกแห่งหนึ่งที่ได้บรรยากาศความเป็นเมืองเก่าของเฉิงตูไม่น้อย คือ "ชอยอ้วน-ผอม"ชอยอ้วน-ผอม เป็นชอยเก่าแก่ นับแต่สมัยราชวงศ์ซิง ประกอบขึ้นจากชอยอ้วน ชอยผอม และชอยบ่อน้ำ ที่ตั้งขนานติดกันสามชอย เป็นสถานที่ท่องเที่ยวหนึ่งในสามแห่งสำคัญที่ได้รับการบรรจุเข้าเป็นเขตพื้นที่อนุรักษ์ทางวัฒนธรรมและประวัติศาสตร์ของเมืองเฉิงตู ปัจจุบันชอยโบราณแห่งนี้ นับเป็นศูนย์รวมความเก่าแก่และความทันสมัย (ใหม่) เข้าไว้ด้วยกันได้อย่างมีชีวิตชีวาและอิสระ ซ้อป๊ิง 52 TOYS, POP MART ร้าน ART TOY ยอดฮิต ให้ท่านได้เลือกซื้อสินค้า POP MART สุดน่ารัก ได้แก่ LABUBU, MOLLY, DIMOO, SKULL PANDA, CRY BABY และเหล่า ART TOY อื่นๆสุดน่ารักอีกมากมาย เป็นของที่ระลึกและของฝากกลับญาติ เพื่อนสนิทมิตรสหาย



สมควรแก่เวลา กรุณาตรวจเช็คสัมภาระให้เรียบร้อย เพื่อเตรียมตัวเดินทางสู่สนามบินเพื่อกลับกรุงเทพฯ

16.05 น. ออกเดินทางสู่ กรุงเทพฯ โดยสายการบิน CHINA EASTERN AIRLINES เที่ยวบินที่ MU5035 ➔ **(บริการอาหารและเครื่องดื่มบนเครื่อง)**

****การบริการอาหารและเครื่องดื่มบนเครื่องบิน เป็นบริการของสายการบิน ทั้งนี้อาจมีการเปลี่ยนแปลงได้ขึ้นอยู่กับนโยบายของสายการบิน โดยไม่ต้องแจ้งให้ทราบล่วงหน้า****

SHMUTFU5 SKYLINE OF WESTERN SICHUAN เฉิงตู เสฉวนตะวันตก 6 วัน 5 คืน ก.ค.-ก.ย.69 MU (190626) 9

**** ชำระค่าทัวร์ในนามบริษัท ไลออน ทราเวล จำกัด เท่านั้น ****





**** ชำระค่าทัวร์ในนามบริษัท ไลออน ทราเวล จำกัด เท่านั้น ****

18.10 น. ถึง สนามบินสุวรรณภูมิ กรุงเทพฯ โดยสวัสดิภาพ พร้อมความประทับใจ..... 😊😊😊😊

*****ขอบคุณทุกท่านที่ใช้บริการ*****

😊😊😊😊 ชื่อสัตย์ จริงใจ หัวใจ เน้นบริการ คืองานของเรา 😊😊😊😊

****หมายเหตุ: โปรแกรมและราคาสามารถเปลี่ยนแปลงได้ตามความเหมาะสมโดยไม่ต้องแจ้งให้ทราบล่วงหน้าทางบริษัทฯ จะถือผลประโยชน์ของลูกค้าเป็นสำคัญ****

***ในกรณีที่ลูกค้าต้องออกตัวโดยสารภายในประเทศ (เครื่องบิน ,รถทัวร์ ,รถไฟ) กรุณาติดต่อเจ้าหน้าที่ของบริษัทฯ เพื่อเช็คว่ากรุ๊ปมีการคอนเฟิร์มเดินทางก่อนทุกครั้ง เนื่องจากสายการบินอาจมีการปรับเปลี่ยนไฟล์ทบิน หรือเวลาบิน โดยไม่ได้แจ้งให้ทราบล่วงหน้า ทางบริษัทฯ จะไม่รับผิดชอบใด ๆ ในกรณี ถ้าท่านออกตัวภายในโดยไม่แจ้งให้ทราบและหากไฟล์ทบินมีการปรับเปลี่ยนเวลาบิน เพราะถือว่าท่านยอมรับในเงื่อนไขดังกล่าว ***

**เช็คด่วน!!
PASSPORT
แบบไหนเข้าข่ายชำรุด**

1. ตัวเล่ม **บิดงอผิวดก** ไม่เรียบเหมือนเดิม
2. มี **รอยรูด ฉีก เจาะ** ที่ไม่ใช่ของเจ้าหน้าที่
3. ข้อมูลส่วนตัว **เลือน หรืออ่านไม่ออก**
4. มี **คราบหมึก รอยเปื้อน รอยขีดเขียน**
5. ถูก **ดัดแปลง แก้ไข หรือลบข้อมูล**
6. เล่มโดน **น้ำ ความชื้น จนบวม** หรือมี **คราบเสียหาย**
7. แผ่นเคลือบหน้ารูปหรือหน้าสำคัญ **พองหรือหลุด**
8. หน้าปกหรือหน้ากระดาษ **ขาด หลุด ชำรุด** หรือ **มีคราบปรอท**
9. มี **สติ๊กเกอร์หรือสิ่งแปลกปลอม** ติดในหน้าที่ไม่เกี่ยวข้อง

หมายเหตุ: หากพาสปอร์ตมีความเสียหายทางกายภาพจะถือว่า "ชำรุด" และต้องทำเล่มใหม่ก่อนเดินทาง

**** ชำระค่าทัวร์ในนามบริษัท ไลออน ทราเวล จำกัด เท่านั้น ****



ผ่านการรับรองจาก Registered





บริษัท ไลออน ทราเวล จำกัด

เลขประจำตัวผู้เสียภาษี : 0105558185740

ใบอนุญาต เลขที่ 11/08146

☎ 02-915-9959 ,088-2524-6699

LINE ID : @liontravels



f Lion Travels

✉ liontravel99@gmail.com

🌐 www.liontravels.net

เวลาทำการ : จันทร์ - เสาร์ 09.00 - 18.00 น.

**** ชำระค่าทัวร์ในนามบริษัท ไลออน ทราเวล จำกัด เท่านั้น ****

ตัวอย่างประเภทห้องพัก

1. SINGLE (SGL)



2. TWIN (TWN)



3. DOUBLE (DBL)



4. TRIPLE (TRP)



ชี้แจงประเภทห้องพักโรงแรม ณ วันเข้าพัก

- 1.กรณีห้องแบบ TWIN BED (เตียงเล็ก 2 เตียง) ซึ่งทางโรงแรมไม่มีหรือเต็ม ทางบริษัทจะขอปรับเป็นห้อง DOUBLE BED แทน
- 2.กรณีห้องแบบ DOUBLE BED (1 เตียงใหญ่) ซึ่งโรงแรมไม่มีหรือเต็ม ทางบริษัทจะขอปรับเป็นห้อง TWIN BED แทน
- 3.กรณีห้องแบบ SINGLE BED (1 เตียงใหญ่) ซึ่งโรงแรมไม่มีหรือเต็ม ทางบริษัทขอปรับเป็นห้อง TWIN BED แทน
- 4.กรณีห้องแบบ TRIPLE BED ประเภทห้องพักจะมี ห้องคู่ หรือ ห้องเตียงใหญ่ + 1 เสริมเตียงหรือเตียงพับ *ไม่ใช่ห้องพักแบบ 3 เตียง*

-----โดยมีต้องแจ้งให้ทราบล่วงหน้า-----

กรณีมาเป็นครอบครัวใหญ่มีการขอห้องพักคนละประเภท ห้องในวันเข้าพักอาจจะไม่ได้ผู้ใดกลับ หรืออาจจะไม่ได้อยู่ในชั้นเดียวกัน เนื่องด้วยแต่ละโรงแรมมีการจัดห้องพักที่แตกต่างกันไป *โดยมีต้องแจ้งให้ทราบล่วงหน้า* ในช่วงฤดูหนาวหรืออากาศเย็นบางโรงแรมจะปรับหมอนเครื่องปรับอากาศเป็นโหมดทำความร้อนในห้องพักแทน

SHMUTFU5 SKYLINE OF WESTERN SICHUAN เจียงตู เสฉวนตะวันตก 6 วัน 5 คืน ก.ค.-ก.ย.69 MU (190626)

11

**** ชำระค่าทัวร์ในนามบริษัท ไลออน ทราเวล จำกัด เท่านั้น ****



ผ่านการรับรองจาก Registered



บริษัท ไลออน ทราเวล จำกัด

เลขประจำตัวผู้เสียภาษี : 0105558185740 | ใบอนุญาต เลขที่ 11/08146

📍 20/311 ซอยสยามคลองสอง 27 IVคคลองสามวา แขวงสามวาตะวันตก กทม.10510





บริษัท ไลออน ทราเวล จำกัด

เลขประจำตัวผู้เสียภาษี : 0105558185740

ใบอนุญาต เลขที่ 11/08146

☎ 02-915-9959 ,088-2524-6699

LINE ID : @liontravels



f Lion Travels

✉ liontravel99@gmail.com

🌐 www.liontravels.net

เวลาทำการ : จันทร์ - เสาร์ 09.00 - 18.00 น.

**** ชำระค่าทัวร์ในนามบริษัท ไลออน ทราเวล จำกัด เท่านั้น ****

*** หากสายการบินมีการปรับราคาภาชนะน้ำมันขึ้น ทางบริษัทฯ ขอสงวนสิทธิ์เก็บค่าภาชนะน้ำมันเพิ่มตามความเป็นจริง ก่อนการเดินทาง ****ราคาทัวร์นี้เช็คภาชนะน้ำมัน ณ วันที่ 28 พ.ค. 69****

อัตราค่าบริการ (ราคาต่อท่าน)
คณะจอยทัวร์ขั้นต่ำ 9 ท่านออกเดินทางพร้อมหัวหน้าทัวร์

วันเดินทาง	ราคาทัวร์ผู้ใหญ่ พักห้องละ 2-3 ท่าน (9 ท่านออกเดินทาง)	พักเดี่ยว จ่ายเพิ่ม	ราคาทัวร์ผู้ใหญ่ ไม่รวมตัว
3 - 8 กรกฎาคม 2569	27,999 บาท/ท่าน	5,000 บาท/ท่าน	20,999 บาท/ท่าน
10 - 15 กรกฎาคม 2569	27,999 บาท/ท่าน	5,000 บาท/ท่าน	20,999 บาท/ท่าน
17 - 22 กรกฎาคม 2569	28,999 บาท/ท่าน	5,000 บาท/ท่าน	20,999 บาท/ท่าน
7 - 12 สิงหาคม 2569	28,999 บาท/ท่าน	5,000 บาท/ท่าน	20,999 บาท/ท่าน
14 - 19 สิงหาคม 2569	28,999 บาท/ท่าน	5,000 บาท/ท่าน	20,999 บาท/ท่าน
28 สิงหาคม - 2 กันยายน 2569	27,999 บาท/ท่าน	5,000 บาท/ท่าน	20,999 บาท/ท่าน
4 - 9 กันยายน 2569	27,999 บาท/ท่าน	5,000 บาท/ท่าน	20,999 บาท/ท่าน
11 - 16 กันยายน 2569	27,999 บาท/ท่าน	5,000 บาท/ท่าน	20,999 บาท/ท่าน

อัตราค่าบริการนี้รวม



✓ ค่าตั๋วเครื่องบินชั้นกึ่งคนจอร์ ไป-กลับ พร้อมรูป ตามที่ระบุไว้ในรายการเท่านั้น **ตั๋วเครื่องบินที่ใช้เป็นแบบกรุ๊ปไม่สามารถเลือกที่นั่งล่วงหน้าได้ (ท่านจะได้รับที่นั่งแบบสุ่มเท่านั้น)**



✓ ค่าภาษีสนามบินทุกแห่ง



✓ ค่าโรงแรมระดับมาตรฐาน (พักห้องละ 2-3 ท่าน) กรณีห้อง TWIN BED (เตียงเดี่ยว 2 เตียง) ซึ่งโรงแรมไม่มีหรือเต็ม ทางบริษัทขอปรับเป็นห้อง DOUBLE BED แทนโดยไม่ต้องแจ้งให้ทราบล่วงหน้า หรือ หากต้องการห้องพักแบบ DOUBLE BED ซึ่งโรงแรมไม่มีหรือเต็ม ทางบริษัทขอปรับเป็นห้อง TWIN BED แทนโดยไม่ต้องแจ้งให้ทราบล่วงหน้า เช่นกัน กรณีพักแบบ TRIPLE ROOM 3 ท่าน 1 ห้อง ท่านที่ 3 อาจเป็นเสริมเตียง หรือ SOFA BED หรือ เสริมฟูกก่อน ทั้งนี้ขึ้นอยู่กับรูปแบบการจัดห้องพักของโรงแรมนั้นๆ



✓ ค่าอาหาร ตามที่ระบุไว้ในรายการ



✓ ค่ายานพาหนะ และค่าธรรมเนียมเข้าชมสถานที่ต่างๆ ตามที่ระบุไว้ในรายการ



✓ น้ำหนักสัมภาระ: ท่านละไม่เกิน 23 กิโลกรัม จำนวนท่านละ 1 ใบ สัมภาระติดตัวขึ้นเครื่องได้ 1 ชิ้น ต่อท่าน น้ำหนักต้องไม่เกิน 7 กิโลกรัม, ค่าประกันอุบัติเหตุเครื่องบินตามเงื่อนไขของแต่ละสายการบินที่มีการเรียกเก็บ

SHMUTFU5 SKYLINE OF WESTERN SICHUAN เจียงตู เสฉวนตะวันตก 6 วัน 5 คืน ก.ค.-ก.ย.69 MU (190626)

12

**** ชำระค่าทัวร์ในนามบริษัท ไลออน ทราเวล จำกัด เท่านั้น ****



ผ่านการรับรองจาก Registered



บริษัท ไลออน ทราเวล จำกัด

เลขประจำตัวผู้เสียภาษี : 0105558185740 | ใบอนุญาต เลขที่ 11/08146

20/311 ซอยสยามคลองสอง 27 IVคลองสามวา แขวงสามวาตะวันตก กทม.10510





**** ชำระค่าทิ้วรในนามบริษัท ไลออน ทราเวล จำกัด เท่านั้น ****

ค่าประกันอุบัติเหตุในการเดินทางต่างประเทศ



ตารางผลประโยชน์ Benefits Schedule

แผนการประกันภัยอุบัติเหตุเดินทางสำหรับธุรกิจนำเที่ยว

ข้อตกลงคุ้มครอง	จำนวนเงินประกัน (บาท)
เสียชีวิต สูญเสียอวัยวะ สายตา หรือทุพพลภาพถาวรสิ้นเชิงเนื่องจากอุบัติเหตุ	1,000,000
การรักษาพยาบาลต่ออุบัติเหตุแต่ละครั้ง ต่อคน ต่อระยะเวลาเดินทาง ไม่เกินวงเงิน	500,000

เงื่อนไข

1. ความคุ้มครองและผลประโยชน์จำกัดความรับผิดชอบต่อการสูญเสียจากอุบัติเหตุแต่ละครั้ง สำหรับค่าชดเชยต่างๆ ตามกรมธรรม์สูงสุดไม่เกิน 1,000,000 บาทต่ออุบัติเหตุแต่ละครั้งภายใต้กรมธรรม์มาตรฐาน สำหรับธุรกิจนำเที่ยว ผู้ถือกรมธรรม์ต้องแจ้งรายละเอียด การเดินทาง จำนวนรายชื่อ และโปรแกรมการเดินทาง ของนักท่องเที่ยว ให้บริษัทฯ ทราบก่อนกำหนดการเดินทางทุกครั้ง
2. ระยะเวลาคุ้มครอง : 1 เกี่ยวการเดินทาง (trip)
3. ไม่จำกัดอายุผู้เอาประกันภัย
4. กรมธรรม์ประกันภัยนี้ ไม่คุ้มครองผู้ที่เดินทางไป หรือการเดินทางผ่าน หรือ การเดินทางภายในประเทศต่อไปนี้ อัฟกานิสถาน เบลารุส ไครเมีย (รวมถึงเซวัสโตปอล) คิวบา อิหร่าน เนปาล (เฉพาะพื้นที่ใดๆ ที่มีความสูงตั้งแต่ 1,500 เมตร จากระดับน้ำทะเลขึ้นไป) เกาหลีเหนือ รัสเซีย ซีเรีย เวเนซุเอลา พม่า และยูเครน เฉพาะภูมิภาคโดเนตสค์ ลูฮันสค์ เดอร์ซอน และซาโปริฌเจีย - ประเทศต่างๆ ที่ได้รับการคว่ำบาตรจากสหประชาชาติ หรือได้รับการคว่ำบาตรทางการค้าทางเศรษฐกิจ กฎหมายหรือข้อบังคับของสหภาพยุโรป สหราชอาณาจักร หรือ สหรัฐอเมริกา

**** ชำระค่าทิ้วรในนามบริษัท ไลออน ทราเวล จำกัด เท่านั้น ****



ผ่านการรับรองจาก Registered





**** ชำระค่าทัวร์ในนามบริษัท ไลออน ทราเวล จำกัด เท่านั้น ****

อัตราค่าบริการนี้ไม่รวม

- ✘ ค่าทำหนังสือเดินทางทุกประเภท
- ✘ ชาวต่างชาติที่พำนักในประเทศไทย การเดินทางเข้า-ออกประเทศไทย ต้องไปทำเอกสารเข้า-ออกเอง โดยที่ทางบริษัทฯ ไม่ได้ดำเนินการให้ทุกกรณี
- ✘ ค่าธรรมเนียมยื่นวีซ่าท่องเที่ยวเข้าประเทศจีน ผู้ถือหนังสือเดินทางไทย (หมายเหตุ : ตั้งแต่วันที่ 1 มีนาคม 2567 จีนยกเลิกการขอวีซ่า สำหรับหนังสือเดินทางไทย ท่านสามารถเข้าจีนโดยไม่ต้องขอวีซ่า) ยกเว้นกรณี การพำนักถาวร การทำงาน การศึกษา กิจกรรมด้านสื่อ หรือกิจกรรมอื่น ๆ ที่จำเป็นต้องได้รับการอนุญาตล่วงหน้าจากหน่วยงานที่รับผิดชอบของอีกฝ่ายหนึ่ง
- ✘ ค่าวีซ่าจีนสำหรับชาวต่างชาติที่ต้องยื่นวีซ่าเข้าประเทศจีน กรุณาเช็คกับทางเจ้าหน้าที่บริษัททัวร์
- ✘ ค่าดำเนินการคัดกรองตรวจหาเชื้อ RT-PCR หรือ ATK ในกรณีประเทศจีนต้องให้ตรวจ
- ✘ ค่าใช้จ่ายอื่นๆ ที่นอกเหนือจากรายการระบุ เช่น ค่าใช้จ่ายส่วนตัวอื่นๆ ฯลฯ
- ✘ ค่าภาษีมูลค่าเพิ่ม VAT 7 % และหักภาษี ณ ที่จ่าย 3 % ในกรณีที่ลูกค้าต้องการใบเสร็จรับเงินที่ถูกต้อง จะต้องบวกค่าภาษีมูลค่าเพิ่ม และหัก ณ ที่จ่าย จากยอดขายจริงทั้งหมดเท่านั้น และโปรดแจ้งทางบริษัทฯ จะออกให้ภายหลัง ขอสงวนสิทธิ์ออกใบเสร็จที่ถูกต้องให้กับบริษัททัวร์เท่านั้น
- ✘ ค่าธรรมเนียมน้ำมันและภาษีสนามบิน ทางบริษัทฯ ขอสงวนสิทธิ์เก็บค่าภาษีน้ำมันเพิ่มเติมตามความเป็นจริงก่อนการเดินทาง

กรุณาเตรียมค่าทิปหัวหน้าทัวร์ โกด และคนขับรถ รวม 1,500 บาท
 เด็กชำระทิปเท่ากับผู้ใหญ่



สำคัญมาก!!

หนังสือเดินทาง (Passport) ต้องมีอายุ 6 เดือนขึ้นไป
 และเหลือหน้าว่าง 2 หน้าขึ้นไป ต้องนำมาในวันเดินทาง

****ทางบริษัท ไม่สามารถรับผิดชอบ ในกรณีที่ลืมนำมา หรือนำหนังสือเดินทางมาผิดเล่ม**

กฎข้อบังคับ Power Bank ที่จะนำขึ้นเครื่อง

Power Bank ที่จะนำขึ้นเครื่องที่สนามบินเมืองจีน ต้องมีเครื่องหมาย CCC (China Compulsory Certificate (CCC) หรือเครื่องหมาย 3C เป็นเครื่องหมาย รับรองความปลอดภัยภาคบังคับของจีน ถึงจะนำขึ้นเครื่องได้ ถ้าไม่มีเครื่องหมายนี้ที่ด้านหลังของ Power Bank ไม่สามารถนำขึ้นเครื่องได้



**** ชำระค่าทัวร์ในนามบริษัท ไลออน ทราเวล จำกัด เท่านั้น ****



**** ชำระค่าทัวร์ในนามบริษัท ไลออน ทราเวล จำกัด เท่านั้น ****

ข้อควรทราบก่อนการเดินทาง

-  คณะจอยทัวร์ขั้นต่ำ 9 ท่าน ออกเดินทาง มีหัวหน้าทัวร์ ไทยเดินทางไป-กลับ พร้อมกับคณะขนาดของกรุ๊ปไซส์ จำนวนผู้เดินทางอาจมีการปรับเพิ่มขึ้นได้โดยไม่ต้องแจ้ง ให้ทราบล่วงหน้า
-  บริษัทฯ มีสิทธิ์ที่จะเปลี่ยนแปลงรายละเอียดบางประการ ในทัวร์นี้ เมื่อเกิดเหตุสุดวิสัยจนไม่อาจแก้ไขได้
-  รายการท่องเที่ยวสามารถเปลี่ยนแปลงได้ตามความเหมาะสม โดยคำนึงถึงผลประโยชน์ของผู้เดินทาง เป็นสำคัญ
-  รายการท่องเที่ยว และอาหาร สามารถสลับรายการ ในแต่ละวัน เพื่อให้โปรแกรมการท่องเที่ยวเป็นไปอย่างราบรื่น และเหมาะสมโดยคำนึงถึงผลประโยชน์ของผู้เดินทางเป็นสำคัญ
-  บริษัทฯ ไม่รับผิดชอบค่าเสียหายในเหตุการณ์ที่เกิดจาก สายการบิน กายกรรมชาติ ปฏิบัติ และอื่นๆ ที่อยู่นอกเหนือการควบคุมของทางบริษัทฯ หรือค่าใช้จ่ายเพิ่มเติมที่เกิดขึ้นทางตรงหรือทางอ้อม เช่น การเจ็บป่วย, การถูกทำร้าย, การสูญหาย, ความล่าช้า หรือจากอุบัติเหตุต่างๆ
-  ทางบริษัทฯ จะไม่รับผิดชอบใดๆทั้งสิ้นหากเกิดกรณีความล่าช้าจากสายการบิน, การประท้วง, การนัดหยุดงาน, การก่อจลาจล หรือกรณีที่พักถูกปฏิเสธ การเข้าหรือออกเมืองจากเจ้าหน้าที่ตรวจคนเข้าเมือง หรือเจ้าหน้าที่กรมแรงงานทั้งจากไทย และต่างประเทศ ซึ่งอยู่นอกเหนือความรับผิดชอบของบริษัทฯ
-  หากไม่สามารถไปเที่ยวในสถานที่ที่ระบุในโปรแกรมได้อันเนื่องมาจากธรรมชาติ ความล่าช้า และความผิดพลาดจากทางสายการบิน จะไม่มีการคืนเงินใดๆ ทั้งสิ้น แต่ทั้งนี้ทางบริษัทฯ จะจัดหารายการเที่ยวสถานที่อื่นๆ มาให้โดยขอสงวนสิทธิ์การจัดหาไม่แจ้งให้ทราบล่วงหน้า
-  ราคานี้คิดตามราคาตัวเครื่องบินในปัจจุบัน หากราคาตัวเครื่องบินปรับสูงขึ้น บริษัทฯ สงวนสิทธิ์ที่จะปรับราคาตัวเครื่องบินตามสถานการณ์ดังกล่าว
-  ทางบริษัทฯ จะไม่รับผิดชอบใดๆ ทั้งสิ้น หากท่านใช้บริการของทางบริษัทฯ ไม่ครบ อาทิ ไม่เที่ยวบางรายการไม่ทานอาหารบางมื้อเพราะค่าใช้จ่ายทุกอย่าง ทางบริษัทฯ ได้ชำระค่าใช้จ่ายให้ตัวแทนต่างประเทศแบบเหมาจ่ายก่อนออกเดินทางแล้ว
-  กรณีที่กองตรวจคนเข้าเมืองกึ่งที่กรุงเทพฯ และในต่างประเทศปฏิเสธไม่ให้เดินทางออก หรือเข้าประเทศที่ระบุในรายการเดินทางบริษัทฯ ของสงวนสิทธิ์ที่จะไม่คืนค่าบริการไม่ว่ากรณีใดๆ ทั้งสิ้น
-  ทางบริษัทฯ จะไม่รับผิดชอบใดๆ ทั้งสิ้น หากเกิดสิ่งของสูญหายจากการโจรกรรม และ/หรือ เกิดอุบัติเหตุที่เกิดจากความประมาทของตัวนักท่องเที่ยวเอง
-  ในกรณีที่ลูกค้าต้องออกตัวโดยสารภายในประเทศ กรุณาติดต่อเจ้าหน้าที่ของบริษัทฯ ก่อนทุกครั้ง มิฉะนั้นทางบริษัทฯ จะไม่รับผิดชอบค่าใช้จ่ายใดๆ ทั้งสิ้น
-  เมื่อท่านตกลงชำระเงินไม่ว่าทั้งหมดหรือบางส่วนกับทางบริษัทฯ ทางบริษัทฯ จะถือว่าท่านได้ยอมรับเงื่อนไข ข้อตกลงต่างๆ ที่ได้ระบุไว้แล้วทั้งหมด
-  บัณฑิต Long Leg โดยปกติอยู่บริเวณทางออกประตูฉุกเฉิน และผู้ที่นั่งต้องมีคุณสมบัติตรงตามที่สายการบินกำหนด เช่น ต้องเป็นผู้ที่มีร่างกายแข็งแรง และช่วยเหลือผู้อื่นได้อย่างรวดเร็วในกรณีที่เครื่องบินมีปัญหา เช่นสามารถเปิดประตูฉุกเฉินได้ (น้ำหนักประมาณ 20 กิโลกรัม) ไม่ใช่ผู้ที่มีปัญหาทางด้านสุขภาพและร่างกาย และอำนาจในการให้ที่นั่ง Long Leg ขึ้นอยู่กับเจ้าหน้าที่เช็คอินสายการบินตอนเวลาที่เช็คอินเท่านั้น

**** ชำระค่าทัวร์ในนามบริษัท ไลออน ทราเวล จำกัด เท่านั้น ****



ผ่านการรับรองจาก Registered





**** ชำระค่าทัวร์ในนามบริษัท ไลออน ทราเวล จำกัด เท่านั้น ****

เงื่อนไขการจอง และชำระเงิน

CASE
01

ในการจองครั้งแรก

ชำระมัดจำท่านละ
15,000 บาท หรือทั้งหมด
(ภายใน 2 วัน หลังจากทำการจอง)
พร้อมส่งสำเนาหนังสือเดินทางแบบสี เท่านั้น !!
ให้กับเจ้าหน้าที่ฝ่ายขายก่อนการเดินทาง 20 วัน

**กรุณา ถ่ายสำเนาหนังสือเดินทาง
ให้ตรง ชัดเจน ตามตัวอย่าง**

มีผลกับการใช้กรอกใบตอบ.เข้าประเทศจีนแบบออนไลน์



(เงินมัดจำถือเป็นการยืนยันการจองกับบริษัทฯ และขอสงวนสิทธิ์ยกเลิกการจองของท่านหากท่าน
ไม่ชำระเงินตามกำหนด โดยไม่แจ้งให้ทราบล่วงหน้า)

CASE
02

กรณีลูกค้าทำการจองน้อยกว่าวันเดินทาง 30 วัน

ทางบริษัทฯ ขอสงวนสิทธิ์ในการเก็บค่าทัวร์เต็มจำนวนทันที
ในวันที่จองเท่านั้น

CASE
03

ชำระส่วนที่เหลือ ก่อนเดินทาง 30 วัน

(นับรวมวันเสาร์ อาทิตย์ และวันหยุดราชการ)
หากท่านไม่ชำระตามวันดังกล่าวทางบริษัทถือว่าท่านยกเลิกการเดินทาง
โดยไม่มีเงื่อนไข และขอสงวนสิทธิ์ในการคืนเงินตามเงื่อนไขการยกเลิก

CASE
04

กรณีที่ท่านชำระค่าทัวร์ทั้งหมดหรือบางส่วน

ทางบริษัทฯ ถือว่าท่านได้ยอมรับเงื่อนไขและข้อตกลงต่างๆ
ที่ได้ระบุไว้ทั้งหมดนี้แล้ว



แจ้งเพื่อทราบ

▶ กรณีลูกค้าจองทัวร์และชำระมัดจำแล้ว ◀
ถือว่าท่านได้ยอมรับในข้อความ และเงื่อนไขที่บริษัทแจ้งข้างต้น

**** ชำระค่าทัวร์ในนามบริษัท ไลออน ทราเวล จำกัด เท่านั้น ****



**** ชำระค่าทัวร์ในนามบริษัท ไลออน ทราเวล จำกัด เท่านั้น ****

เงื่อนไขการยกเลิก

กรณีการขอยกเลิกการเดินทาง หรือเลื่อนการเดินทาง จะต้องอีเมลล์ เพื่อเป็นการแจ้งยกเลิกกับทางบริษัทอย่างเป็นทางการเป็นลายลักษณ์อักษร
 (การยกเลิกการจอง กรุณาโทรศัพท์ติดต่อเจ้าหน้าที่ฝ่ายขายเท่านั้น)

กรณีต้องการชำระเงินค่าบริการคืน จะต้องอีเมลล์ เพื่อทำเรื่องขอรับเงินค่าบริการคืน โดยแนบหนังสือมอบอำนาจพร้อมหลักฐานประกอบการมอบอำนาจ และหน้าสมุดบัญชีธนาคาร (ต้องเป็นชื่อบัญชีเดียวกันที่ชำระค่าบริการ) ที่ต้องการให้นำเงินเข้าให้ครบถ้วน โดยมีเงื่อนไขการคืนเงินค่าบริการ ตาม"ประกาศคณะกรรมการธุรกิจนำเที่ยวและมัคคุเทศก์ เรื่อง หลักเกณฑ์เกี่ยวกับการกำหนดอัตราค่าเงินค่าบริการคืนให้แก่นักท่องเที่ยว พ.ศ. 2563" ดังนี้

วันที่ยกเลิกการเดินทาง	เก็บเงินยกเลิกการเดินทาง
ไม่น้อยกว่า 30 วันก่อนการเดินทาง (ไม่นับวันเดินทาง)	คืนเงินค่าทัวร์เต็มจำนวน ยกเว้น ค่าใช้จ่ายที่เกิดขึ้นจริง เพื่อการเตรียมการนำเที่ยว ทั้งหมด เช่น ค่ามัดจำ ตั๋วเครื่องบิน ค่าบริการแลนค์ ต่างประเทศ เป็นต้น
ไม่น้อยกว่า 15 - 29 วันก่อนการเดินทาง (ไม่นับวันเดินทาง)	คืนเงิน 50% ของค่าทัวร์ทั้งหมด ยกเว้น ค่าใช้จ่ายที่เกิดขึ้นจริง เพื่อการเตรียมการนำเที่ยว ทั้งหมด เช่น ค่ามัดจำ ตั๋วเครื่องบิน ค่าบริการแลนค์ ต่างประเทศ เป็นต้น
ไม่น้อยกว่า 15 วันก่อนการเดินทาง (ไม่นับวันเดินทาง)	ทางบริษัทขอสงวนสิทธิ์ ไม่คืนเงินค่าทัวร์ทั้งหมด การจ่ายเงินคืนแก่นักท่องเที่ยวตามข้อกำหนดฉบับนี้ซึ่งมีการ หักเงินในบางส่วนนั้น เนื่องจากทางบริษัทมีค่าใช้จ่ายที่จ่ายจริง เพื่อการเตรียมการนำเที่ยวไปแล้ว เช่น การมัดจำที่นั่ง ตั๋วเครื่องบิน การจองที่พัก และ ค่าใช้จ่ายที่จำเป็นอื่นๆ เป็นต้น
การยกเลิกเดินทางกับกรุ๊ป ที่ออกเดินทางช่วง เทศกาลวันหยุด เช่น ปีใหม่, สงกรานต์ เป็นต้น	บางสายการบินมีการกำหนดมัดจำที่นั่งกับสายการบิน และค่ามัดจำที่พักรวมถึงเที่ยวบินพิเศษ เช่น CHARTER FLIGHT จะไม่มีการคืนเงินมัดจำ หรือ ค่าทัวร์ทั้งหมดที่ชำระแล้ว ไม่ว่ายกเลิกด้วยกรณีใดๆ
หากท่าน งดการใช้บริการ รายการใดรายการหนึ่ง หรือ ไม่เดินทางพร้อมคณะ	ทางบริษัทฯ จะถือว่าท่านสละสิทธิ์ ไม่อาจเรียกร้อง ค่าบริการ และเงินมัดจำคืน ไม่ว่ากรณีใดๆทั้งสิ้น
กรณีที่กองตรวจคนเข้าเมือง ในกรุงเทพฯ และต่างประเทศ ปฏิเสธการเดินทาง ออกหรือเข้าประเทศที่ระบุ	บริษัทขอสงวนสิทธิ์ ที่จะไม่คืนค่าทัวร์ ไม่ว่ากรณีใดๆ *สำคัญ บริษัททำธุรกิจเพื่อการท่องเที่ยวเท่านั้น ไม่สนับสนุนการเดินทาง เข้าประเทศโดยผิดกฎหมาย ลูกค้านำต้องผ่านการตรวจคนเข้าเมือง ด้วยตัวเอง โดยมัคคุเทศก์ไม่สามารถช่วยเหลือใดๆได้ทั้งสิ้น

** ก่อนทำการจองทัวร์ทุกครั้ง กรุณาอ่านโปรแกรมอย่างละเอียดทุกหน้า และทุกบรรทัด
 เนื่องจากทางบริษัทฯ จะอิงตามรายละเอียดของโปรแกรมที่ขายเป็นหลัก **

แจ้งเพื่อทราบ

กรณีลูกค้าจองทัวร์และชำระมัดจำแล้ว ถือว่าท่านได้ยอมรับในข้อความ และเงื่อนไขที่บริษัทแจ้งข้างต้น

**** ชำระค่าทัวร์ในนามบริษัท ไลออน ทราเวล จำกัด เท่านั้น ****

