



บริษัท ไลออน ทราเวล จำกัด

เลขประจำตัวผู้เสียภาษี : 0105558185740

ใบอนุญาต เลขที่ 11/08146

☎ 02-915-9959 ,088-2524-6699

LINE ID : @liontravels



Facebook: Lion Travels

liontravel99@gmail.com

www.liontravels.net

เวลาทำการ : จันทร์ - เสาร์ 09.00 - 18.00 น.

** ชำระค่าทัวร์ในนามบริษัท ไลออน ทราเวล จำกัด เท่านั้น **

BT-MMR56_8M_AUG24-MAR25



BT-MMR56_8M
3 วัน | 2 คืน

มหัศจรรย์ MYANMAR

ย่างกุ้ง • หงสาวดี • ใจโท

พิกบนพระธาตุนิทร์แขวน 1 คืน

คอนเฟิร์ม 10 ท่านออกเดินทาง



สักการะเทพทันใจ



เจดีย์ชเวมอดอร์

8,999

ราคาเริ่มต้น

สักการะ 3 มหาบุชาสถาน
เจดีย์ชเวดากอง เจดีย์โบตาทาวน์
เจดีย์ชเวมอดอร์ พระธาตุนิทร์แขวน

📍 เดินทาง ส.ค.67 เป็นต้นไป

ฟรี!
น้ำหนักกระเป๋า
30 kg.

★★★★
พักโรงแรมดี
4 ดาว



พิเศษ!! กุ้งแม่น้ำเผาท่านละ 1 ตัว

** ชำระค่าทัวร์ในนามบริษัท ไลออน ทราเวล จำกัด เท่านั้น **



ผ่านการรับรองจาก Registered



บริษัท ไลออน ทราเวล จำกัด

เลขประจำตัวผู้เสียภาษี : 0105558185740 | ใบอนุญาต เลขที่ 11/08146

20/311 ซอยสยามคลองสอง 27 เขตคลองสามวา แขวงสามวาตะวันตก กทม.10510





**** ชำระค่าทัวร์ในนามบริษัท ไลออน ทราเวล จำกัด เท่านั้น ****

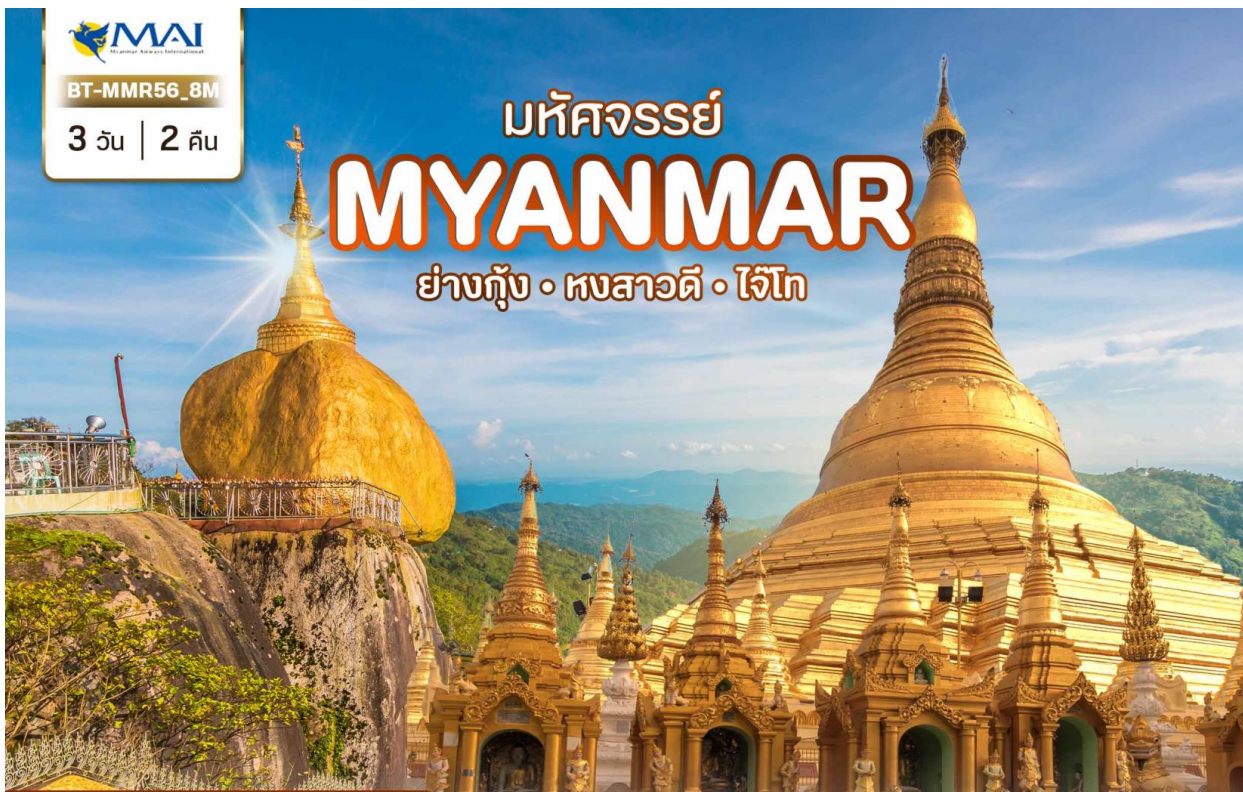

BT-MMR56_8M

3 วัน | 2 คืน

มหัศจรรย์ MYANMAR

ย่างกุ้ง • หงสาวดี • ไซโก

✔️ **สักการะ 3 มหาบุชาสถาน**

✔️ **เจดีย์ชเวดากอง**

✔️ **พักบนพระธาตุนั้นแวน 1 คืน**

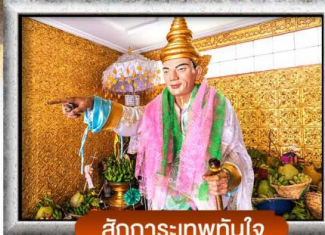

เมนู สุดพิเศษ | กุ้งแม่น้ำเผาทำนละ 1 ตัว

🍴 อาหาร : 7 มื้อ



FLIGHT : 8M336
BKK 10.40 → - RGN 11.30

FLIGHT : 8M350
RGN 18.00 → - BKK 19.50

วันที่	รายการทัวร์	อาหาร			โรงแรม
		เช้า	กลางวัน	เย็น	
1	• สนามบินสุวรรณภูมิ • สนามบินย่างกุ้ง • พระนอนตาหวาน • พระนั่งหงาทัดจี • เจดีย์โบตาทาวน์ • เทพทันใจ • เทพกระซิบ • เจดีย์ชเวดากอง		✔️	✔️	พักย่างกุ้ง 1 คืน ระดับ 4 ดาว
2	• เมืองย่างกุ้ง • เมืองหงสาวดี • พระราชวังบุเรงนอง • พระธาตุมุเตา • เจดีย์เจ็พโป • พระนอนชเวตาเลียว • พระธาตุนั้นแวน	✔️	✔️	✔️	พักอินทร์แวน 1 คืน
3	• พระธาตุนั้นแวน • เมืองย่างกุ้ง • สนามบินมิงกาลาดง • สนามบินสุวรรณภูมิ	✔️	✔️		

รายการทัวร์อาจมีสลับปรับเปลี่ยนตามความเหมาะสม โดยดูสถานการณ์หน้างานเป็นหลัก แต่จะเที่ยวครบทุกรายการ

**** ชำระค่าทัวร์ในนามบริษัท ไลออน ทราเวล จำกัด เท่านั้น ****



**** ชำระค่าทัวร์ในนามบริษัท ไลออน ทราเวล จำกัด เท่านั้น ****

BT-MMR56_8M_AUG24-MAR25

โปรแกรมการเดินทาง 3 วัน 2 คืน : เดินทางโดยสายการบินเมียนมาร์แอร์เวย์



BKK			→	RGN			RGN			→	BKK			
เที่ยวบิน	ออก	ถึง		เที่ยวบิน	ออก	ถึง		เที่ยวบิน	ออก	ถึง		เที่ยวบิน	ออก	ถึง
8M336	10.40	11.30		8M350	18.00	19.50		8M350	18.00	19.50		8M350	18.00	19.50

วันแรก สนามบินสุวรรณภูมิ • สนามบินย่างกุ้ง • พระนอนตาทหวาน • พระนั่งหงาทัตจี • เจดีย์โบตาทาวน์ • เทพทันใจ • เทพกระซิบ • เจดีย์ชเวดากอง 📍 (-/กลางวัน/เย็น)

07.30 น. พร้อมกันที่ สนามบินสุวรรณภูมิ อาคารผู้โดยสารขาออก เคาน์เตอร์สายการบิน MYANMAR AIRWAYS (8M) โดยมีเจ้าหน้าที่อำนวยความสะดวกแก่ทุกท่าน



หมายเหตุ

เนื่องจากตัวเครื่องบินของคณะเป็นตั๋วกรุ๊ประบบ **Random** ไม่สามารถเลือกที่นั่งได้ ที่นั่งอาจจะไม่ได้นั่งติดกัน และไม่สามารถเลือกช่วงที่นั่งบนเครื่องบินได้ในคณะ ซึ่งเป็นไปตามเงื่อนไขสายการบิน

10.40 น. ออกเดินทางสู่ **กรุงย่างกุ้ง ประเทศพม่า** โดย **เที่ยวบินที่ 8M336** *มีบริการอาหารบนเครื่องไป-กลับ*

11.30 น. เดินทางถึง **สนามบินมิงกาลาดง กรุงย่างกุ้ง ประเทศพม่า** ผ่านพิธีการตรวจคนเข้าเมืองเป็นที่เรียบร้อยแล้ว (เวลาที่องถิ่นที่พม่าช้ากว่าประเทศไทย 30 นาที)

จากนั้น นำท่าน สักการะ **พระพุทธรูปไสยาสน์เจาทัตยี(KyaukHtatgyi Buddha)หรือ พระนอนตาทหวาน** พระพุทธรูปนอนที่มีความ ยาว 55ฟุต สูง 16 ฟุตซึ่งเป็นพระที่มีความพระที่มีความสวยที่สุดมีขนาดที่งดงามพระบาทมีภาพมงคล 108 ประการ

**** ชำระค่าทัวร์ในนามบริษัท ไลออน ทราเวล จำกัด เท่านั้น ****



**** ชำระค่าทัวร์ในนามบริษัท ไลออน ทราเวล จำกัด เท่านั้น ****

BT-MMR56_8M_AUG24-MAR25



เที่ยง **📌บริการอาหารกลางวัน ณ ภัตตาคาร**

จากนั้น

📌สักการะ พระพุทธรูปองค์ใหญ่ **หลวงพ่องาทัตจี (Nga Htat Gyi Pagoda)** หลวงพ่ที่สูงเท่าตึก 5 ชั้น เป็นพระพุทธรูปปางมารวิชัยที่แกะสลักจากหินอ่อน ทรงเครื่องแบบกษัตริย์ เครื่องทรงเป็นโลหะ ส่วนเครื่องประดับด้านหลังจะเป็นไม้สักแกะสลักทั้งหมด และสลักเป็นลวดลายต่างๆจำลองแบบมาจากพระพุทธรูปทรงเครื่องสมัยยะตะนะโปง



**** ชำระค่าทัวร์ในนามบริษัท ไลออน ทราเวล จำกัด เท่านั้น ****



**** ชำระค่าทัวร์ในนามบริษัท ไลออน ทราเวล จำกัด เท่านั้น ****

BT-MMR56_8M_AUG24-MAR25

จากนั้น นำท่านชม **เจดีย์โบตาทาวน์ (Botahtaung Pagoda)** สร้างโดยทหารพม่าเพื่อบรรจุพระบรมธาตุที่พระเจ้าอินเดียดิย 8 รูป ได้นำมาเมื่อ 2,000 ปีก่อน ในปี 2486 เจดีย์แห่งนี้ถูกระเบิดของฝ่ายสัมพันธมิตรเข้ากลางองค์จึงพบโกศทองคำบรรจุพระเกศาธาตุและพระบรมธาตุอีก 2 องค์ และพบพระพุทธรูปทองเงินสำริด 700 องค์ ภายในเจดีย์ที่ประดับด้วยกระเบื้องสีสังดงาม และมีมุมสำหรับฝึกสมาธิหลายจุดในองค์พระเจดีย์



จากนั้น นำท่านสักการะ **พระเทพทันใจและเทพกระซิบ**

BEST TIPS



วิธีการขอพรเทพกระซิบนั้น จะสามารถขอได้เพียงข้อเดียวเท่านั้น!
ห้ามลืงเลใจ! ตั้งมั่นคิดคำขอไว้และเมื่อถึงเวลาทักก็ลงมือไปกระซิบข้างๆ
หูท่านข้าคำขอเดิมสามรอบ

**** ชำระค่าทัวร์ในนามบริษัท ไลออน ทราเวล จำกัด เท่านั้น ****



**** ชำระค่าทัวร์ในนามบริษัท ไลออน ทราเวล จำกัด เท่านั้น ****

BT-MMR56_8M_AUG24-MAR25

นัตโบบิ หรือ พระเทพทันใจ

เทพเจ้าศักดิ์สิทธิ์ของชาวพม่าและชาวไทย วิธีการสักการะรูปปั้นเทพทันใจ (นัตโบบิ) เพื่อขอสิ่งใดแล้วสมตามความปรารถนา ก็ให้เอาดอกไม้ ผลไม้ โดยเฉพาะมะพร้าวอ่อน กล้วย หรือผลไม้อื่นๆสักการะ นัตโบบิ จะชอบมาก จากนั้นก็ให้เอาเงินเป็นดอลลาร์ บาท หรือจาด ก็ได้ (แต่แนะนำให้เอาเงินบาทดีกว่าเพราะเราเป็นคนไทย) แล้วเอาไปใส่มือของนัตโบบิสัก 2 ใบ ไหว้ขอพรแล้วตักกลับมา 1 ใบ เอามาเก็บรักษาไว้ จากนั้นก็เอาหน้าผากไปแตะกับนิ้วชี้ของนัตโบบิ แค่นี้ท่านก็จะสมตามความปรารถนาที่ขอไว้

เทพกระซิบ ซึ่งมีนามว่า “อะมากอร์เมียะ”

ตามตำนานกล่าวว่า นางเป็นธิดาของพญานาค ที่เกิดศรัทธาในพุทธศาสนาอย่างแรงกล้า รักาศิล ไม่ยอมกินเนื้อสัตว์จนเมื่อสิ้นชีวิตไป กลายเป็นดิน ซึ่งชาวพม่าเคารพกราบไหว้กันมานานแล้ว ซึ่งการขอพรเทพกระซิบต้องไปกระซิบเบาๆ ห้ามคนอื่นได้ยิน ชาวพม่านิยมขอพรจากเทพองค์นี้กันมากเช่นกัน การบูชาเทพกระซิบ บูชาด้วยน้ำนม ข้าวตอก ดอกไม้ และผลไม้



จากนั้น นำท่านชมและนมัสการ **พระมหาเจดีย์ชเวดากอง(Shwedagon Pagoda)**

พระมหาเจดีย์ชเวดากอง (Shwedagon Pagoda)

พระเจดีย์ทองคำบ้านคู่มือเมืองประเทศพม่าอายุกว่าสองพันห้าร้อยกว่าปี เจดีย์ทองแห่งเมืองดากอง หรือ ตะกิง ชื่อเดิมของเมืองย่างกุ้ง มหาเจดีย์ที่ใหญ่ที่สุดในพม่า สถานที่แห่งนี้มี ลานอธิษฐาน จุดที่บุเรงนองมาขอพรก่อนออกรบ ท่านสามารถนำดอกไม้ธูปเทียน ไปไหว้ เพื่อขอพรจากองค์เจดีย์ชเวดากอง ณ ลานอธิษฐานเพื่อเสริมสร้างบารมีและสิริมงคล นอกจากนี้รอบองค์เจดีย์ยังมีพระประจำวันเกิด ประดิษฐานทั้งแปดทิศรวม 8 องค์ หากใครเกิดวันไหนก็ให้ไปสรนน้ำพระประจำวันเกิดตน จะเป็นสิริมงคลแก่ชีวิต

**** ชำระค่าทัวร์ในนามบริษัท ไลออน ทราเวล จำกัด เท่านั้น ****



**** ชำระค่าทัวร์ในนามบริษัท ไลออน ทราเวล จำกัด เท่านั้น ****

BT-MMR56_8M_AUG24-MAR25

BEST TIPS



สำหรับวิธีการขอพรนั้น ให้ยกมือขอพรตามที่เราต้องการก่อน แล้วค่อยดักน้ำรดที่พระพุทธรูปประจำวันเกิด จากนั้นก็รดที่เทวคาที่ยืนอยู่ด้านหลังองค์พระพุทธรูป แล้วก็ต่อด้วยรดที่สัตว์ประจำวันเกิด โดยให้รดน้ำจำนวนขันตามอายุของเราเอง แล้วบวกเพิ่มไปอีก 1 ขันเพื่อการถือเคล็ดให้เป็นสิริมงคลแก่ชีวิต

คำไหว้พระมหากษัตริย์เวทากอง

วันทามิ อุตตมะ ชมพู วรรณาน สิงกุตตะเร มะโนลัมเม สัตตัง สะรัตนะ

ปฐมัง กกุสันธัง สุวรรณะ ตันตัง ธาตุโย ธัสสะติ ทุดิยัง โภณะคะมะนัง ธัมมะ การะนัง ธาตุโย

ธัสสะติ ตติยัง กัสสปัง พุทธจีวะรัง ธาตุโย ธัสสะติ จตุกัง โคตะมัง อตถะเกศา ธาตุโย ธัสสะติ

อหัง วันทามิ ตูระโต อหัง วันทามิ ธาตุโย อหัง วันทามิ สัพพะทา อหัง วันทามิ สิริระสา

***** อธิษฐานพร้อมด้วยใบไม้ที่แปลว่าชัยชนะและความสำเร็จ *****

วันเกิด	อาภิกษย์	จันทร์	อังคาร	พุธ	พฤหัสบดี	พฤหัสบดี	ศุกร์	เสาร์
สัตว์สัญลักษณ์	ครุฑ	เสือ	สิงห์	ช้างมีงา	ช้างไม่มีงา	หนูหางยาว	หนูหางสั้น	พญานาค

**** ชำระค่าทัวร์ในนามบริษัท ไลออน ทราเวล จำกัด เท่านั้น ****



**** ชำระค่าทัวร์ในนามบริษัท ไลออน ทราเวล จำกัด เท่านั้น ****

BT-MMR56_8M_AUG24-MAR25



เย็น **🍽️ บริการอาหารค่ำ ณ ร้านอาหาร พิเศษ!!กึ่งแม่ น้ำเผา ท่านละ 1 ตัว**
จากนั้น **นำท่านเข้าสู่ที่พักเมืองย่างกุ้ง Royal Tian Li Hotel (Former Grand Mercure Hotel) หรือ**
เทียบเท่า 4*

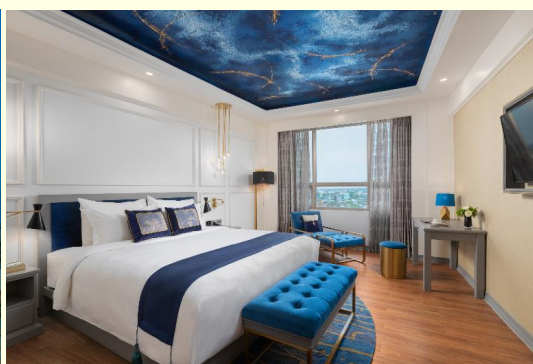

**** ชำระค่าทัวร์ในนามบริษัท ไลออน ทราเวล จำกัด เท่านั้น ****



**** ชำระค่าทัวร์ในนามบริษัท ไลออน ทราเวล จำกัด เท่านั้น ****

BT-MMR56_8M_AUG24-MAR25

วันที่สอง เมืองย่างกุ้ง • เมืองหงสาวดี • พระราชวังบุเรงนอง • พระธาตุมุเตา • เจดีย์ไข่มุก • พระนอนชเวตาเลียว • พระธาตุนินแชน 1๑ (เช้า/กลางวัน/เย็น)

เช้า 1๑ บริการอาหารเช้า ณ ห้องอาหารของโรงแรม

จากนั้น เดินทางสู่ **เมืองหงสาวดีหรือเมืองพะโค(BAGO)** ซึ่งในอดีตเป็นเมืองหลวงที่เก่าแก่ที่สุดของเมืองมอญโบราณที่ยิ่งใหญ่และอายุมากกว่า 400 ปี อยู่ห่างจากเมืองย่างกุ้งประมาณ 80 กิโลเมตร ใช้ **เวลาเดินทางประมาณ 1.45 ชั่วโมง**

จากนั้น นำท่านชม **พระราชวังบุเรงนอง และ บัลลังก์ผิง(KanbawzaThardi Palace)**

ซึ่งเพิ่งเริ่มขุดค้นและบูรณปฏิสังขรณ์เมื่อปี พ.ศ.2533 จากซากปรักหักพังที่ยังหลงเหลืออยู่ ทำให้สันนิษฐานได้ว่าโบราณสถานแห่งนี้เป็นที่ประทับของ พระเจ้าบุเรงนอง ท่านผู้ที่ได้รับคำสรรเสริญว่าเป็น ผู้ชนะสิบทิศ และเป็นที่ประทับของ



พระนางสุพรรณกัลยา และ สมเด็จพระนเรศวรมหาราช ครั้งต้องตกเป็นเชลยศึก เมื่อต้องเสียกรุงศรีอยุธยาให้แก่พม่า แต่ปัจจุบัน พระราชวังแห่งนี้ได้เหลือเพียงแต่ร่องรอย ทางประวัติศาสตร์ และถูกสร้างจำลองพระราชวังและตำหนักต่างๆ ขึ้นมาใหม่โดยอ้างอิงจากพงศาวดาร

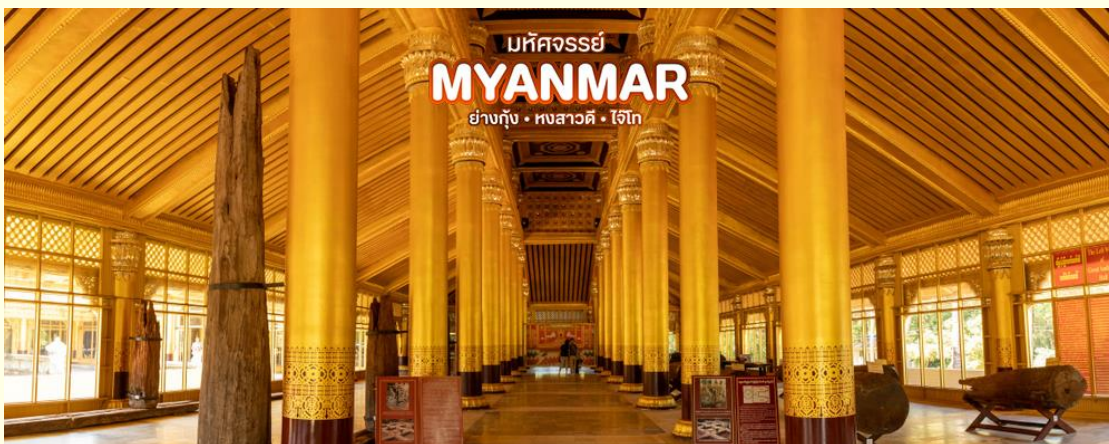

**** ชำระค่าทัวร์ในนามบริษัท ไลออน ทราเวล จำกัด เท่านั้น ****





**** ชำระค่าทัวร์ในนามบริษัท ไลออน ทราเวล จำกัด เท่านั้น ****

BT-MMR56_8M_AUG24-MAR25

จากนั้น นำท่านเข้าชมพระราชธาตุที่ตั้งอยู่ใจกลางเมืองหงสาวดี เป็นเจดีย์เก่าแก่คู่บ้านคู่เมืองและเป็น 1 ใน 5 มหา บูชาสถานสิ่งศักดิ์สิทธิ์ของ

เจดีย์ชเวมอดอร์ หรือ พระธาตุมุเตา (Shwe Mordore)

เจดีย์เก่าแก่คู่บ้านคู่เมืองและเป็น 1 ใน 5 มหา บูชาสถานสิ่งศักดิ์สิทธิ์ของพม่า ซึ่งเจดีย์นี้ สมเด็จพระนเรศวรมหาราช ของไทย เคยมาสักการะ เป็นศิลปะที่ผสมผสานระหว่างศิลปะพม่าและศิลปะของมอญได้อย่างกลมกลืน มีจุดอธิษฐานที่ศักดิ์สิทธิ์อยู่ตรงบริเวณยอดฉัตรที่ตกลงมาเมื่อปี พ.ศ. 2473 ด้วยน้ำหนักที่มหาศาล ตกลงมายังพื้นล่างแต่ยอดฉัตร กลับยังคงสภาพเดิมและไม่แตกกระจายออกไป เป็นที่รำลึกถึงความศักดิ์-สิทธิ์โดยแท้ นมัสการ ณ จุดอธิษฐานอันศักดิ์สิทธิ์ และสามารถนำไปค้ากับยอดของเจดีย์องค์ที่หักลงมาเพื่อเป็นสิริมงคล ซึ่งเปรียบเหมือนตั้งศาลงูชีวิตให้เจริญรุ่งเรืองยิ่งขึ้นไป



**** ชำระค่าทัวร์ในนามบริษัท ไลออน ทราเวล จำกัด เท่านั้น ****



**** ชำระค่าทัวร์ในนามบริษัท ไลออน ทราเวล จำกัด เท่านั้น ****

BT-MMR56_8M_AUG24-MAR25



จากนั้น นำชม **เจดีย์ไค้ปุ่น (Kyaik Pun Buddha)** มีพระพุทธรูปปางประทับนั่ง โดยรอบทั้ง 4 ทิศ สูง 30 เมตร ประกอบด้วย องค์สมเด็จพระสมณโคดมสัมมาสัมพุทธเจ้า (ผิวนพระพักตร์ไปทางทิศเหนือ กับพระพุทธรูปเจ้าในอดีต สามพระองค์คือพระพุทธรูปเจ้ามหากัสสปะ ทิศตะวันตก)เล่ากันว่าสร้างขึ้นโดยสตรีสีพี่น้องที่มีพุทธศรัทธาสูงส่งและต่างให้สัตย์สาบานว่าจะรักษาทรมจรรย์ไว้ชั่วชีวิต

เที่ยง 🍽️ บริการอาหารกลางวัน ณ ภัตตาคาร

จากนั้น นำท่าน นมัสการ **พระพุทธรูปไสยาสน์ชเวตาเลียว (ShewThalyang Buddha)** พระพุทธรูปนอนที่มีพุทธลักษณะที่สวยงามในแบบของมอญ ในปี พ.ศ.2524 ซึ่งเป็นที่เคารพนับถือของชาวพม่าทั่วประเทศและเป็นพระนอนที่งดงามที่สุดของพม่าองค์พระยาว 55 เมตร สูง 16 เมตร



**** ชำระค่าทัวร์ในนามบริษัท ไลออน ทราเวล จำกัด เท่านั้น ****



**** ชำระค่าทัวร์ในนามบริษัท ไลออน ทราเวล จำกัด เท่านั้น ****

BT-MMR56_8M_AUG24-MAR25

- นำท่าน** เดินทางสู่ **พระราชธาตุนครแขวน** (ใช้เวลาเดินทาง ประมาณ 1 ชั่วโมง) ก็จะถึง **คิมปูนแคมป์** ซึ่งเป็นจุดสำหรับทำการเปลี่ยนเป็น **รถบรรทุกทุกล้อ (เป็นรถประจำเส้นทางชนิดเดียวที่จะสามารถขึ้นพระราชธาตุนครแขวนได้)** ใช้เวลาเดินทางจากคิมปูนแคมป์ถึงยอดเขาประมาณ 1 ชั่วโมง
- จากนั้น** นำท่านเข้าสู่โรงแรมที่พัก **Kyaikhto, Yoyolae , Golden Rock Hotel**
หมายเหตุ : ในกรณีพักโรงแรม Golden Rock Hotel จะขึ้นอินแขวนได้แค่ครั้งเดียวค่ะ
- นำท่านชม** **เจดีย์ไจ้ทโยหรือพระราชธาตุนครแขวน Kyaikhtiyo Pagoda** จากนั้น นำท่านขึ้นไปนมัสการหรือสวดมนต์ นั่งสมาธิที่พระเจดีย์ **ควรเตรียมเสื้อกันหนาวหรือกันลมหรือผ้าห่มผ้าพันคอเบาหรองนั่ง** เนื่องจากบริเวณพื้นที่นั้นมีความเย็นมาก

เจดีย์ไจ้ทโยหรือพระราชธาตุนครแขวน (Kyaikhtiyo Pagoda) (Golden Rock)

แปลว่า ก้อนหินทอง อยู่สูงจากระดับน้ำทะเล 1,200 เมตร ลักษณะเป็นเจดีย์องค์เล็ก สูงเพียง 5.5 เมตร ตั้งอยู่บนก้อนหินกลมๆ ที่ตั้งอยู่บนยอดเขาอย่างมหัศจรรย์ แต่ชาวพม่ามักยืนยันกันว่าไม่มีทางตก เพราะพระเกศาธาตุศักดิ์สิทธิ์ที่บรรจุอยู่ภายในพระเจดีย์องค์ย่อมทำให้หินก้อนนี้ทรงตัวอยู่ได้อย่างสมดุลเสียไป ตามคติการบูชาพระธาตุประจำเกิดของชาวล้านนาพระธาตุนครแขวนนี้ให้ถือเป็นพระธาตุปีเกิดของปัจเจก แกนพระเกตุแก้วจุฬามณีบนสรวงสวรรค์โดยเชื่อว่าถ้าผู้ใดได้มานมัสการพระธาตุนครแขวนนี้ครบ 3 ครั้งผู้นั้นจะมีแต่ความสุขความเจริญ พร้อมทั้งขอสิ่งใดก็จะได้สมดังปรารถนาทุกประการ

ท่านสามารถเตรียมแผ่นทองคำไปเพื่อปิดทององค์พระธาตุนครแขวน (เข้าไปปิดทองได้เฉพาะ: สุกขาพบุรุษ ส่วนสุภาพสตรี สามารถอธิฐานและฝากสุกขาพบุรุษเข้าไปปิดแทนได้) **สำหรับจุดไหว้พระธาตุนครแขวนจะมีบริการแผ่นทองคำเปลวราคาเริ่มต้น 2,000 บาท/ชุด**



**** ชำระค่าทัวร์ในนามบริษัท ไลออน ทราเวล จำกัด เท่านั้น ****



**** ชำระค่าทัวร์ในนามบริษัท ไลออน ทราเวล จำกัด เท่านั้น ****

BT-MMR56_8M_AUG24-MAR25

คำ 📍บริการอาหารค่ำ ณ ห้องอาหารในโรงแรม

หมายเหตุ : โรงแรมบนพระราชอุทยานแควน สร้างเพื่อความสะดวกสบายเพื่อรองรับนักท่องเที่ยวที่ขึ้นไปกราบนมัสการพระราชอุทยานแควน โรงแรมไม่ได้หรูหราเหมือนเมืองย่างกุ้งและมีโรงแรมจำกัด แต่ได้เรื่องความสะดวกจากการเดินทาง บางโรงแรมมีเป็นห้องพัสดุ เนื่องจากบนเขามีอากาศเย็นสบายและไม่สามารถเลือกหรือรีเคสโรงแรมได้

วันที่สาม พระราชอุทยานแควน • เมืองย่างกุ้ง • สนามบินมิงกาลาดง • สนามบินสุวรรณภูมิ
📍 (เช้า/กลางวัน/-)

05.00 น. อรุณสวัสดิ์ยามเช้า อีสรระตามอัยยาศัย สำหรับผู้ที่ต้องการใส่บาตร สามารถซื้ออาหารที่จะใส่บาตรได้จากบริเวณหน้าโรงแรม ที่พัก กิจกรรมนี้ไม่บังคับ ทำบุญตามอัยยาศัย

08.00 น. 📍 บริการอาหารเช้า ณ ห้องอาหารของโรงแรม

10.30 น. เดินทางกลับ เปลี่ยนนั่งรถบรรทุกหกล้อถึงคิมปูนแคมป์ จากนั้น เปลี่ยนเป็นรถโค้ชปรับอากาศเดินทางสู่ เมืองย่างกุ้ง

เที่ยง 📍บริการอาหารกลางวัน ณ ภัตตาคาร

ได้เวลาสมควร นำท่านเดินทางสู่สนามบินย่างกุ้ง

18.00 น. ออกเดินทางสู่ท่าอากาศยานสุวรรณภูมิโดยสายการบินMYANMAR AIRWAYS (8M)

เที่ยวบินที่ 8M350

19.50 น. เดินทางถึงกรุงเทพฯ โดยสวัสดิภาพ พร้อมความประทับใจไม่รู้ลืม

.....

อัตราค่าบริการและเงื่อนไขรายการท่องเที่ยว

วันเดินทาง	จำนวน	ผู้ใหญ่	เด็กไม่มีเตียง	พักเดี่ยว
23-25 ส.ค.67	25+1	9,999	8,999	2,000
06-08 ก.ย.67	25+1	9,999	8,999	2,000
20-22 ก.ย.67	25+1	10,999	9,999	2,000

**** ชำระค่าทัวร์ในนามบริษัท ไลออน ทราเวล จำกัด เท่านั้น ****





บริษัท ไลออน ทราเวล จำกัด

เลขประจำตัวผู้เสียภาษี : 0105558185740

ใบอนุญาต เลขที่ 11/08146

☎ 02-915-9959 ,088-2524-6699

LINE ID : @liontravels



f Lion Travels

✉ liontravel99@gmail.com

🌐 www.liontravels.net

เวลาทำการ : จันทร์ - เสาร์ 09.00 - 18.00 น.

** ชำระค่าทัวร์ในนามบริษัท ไลออน ทราเวล จำกัด เท่านั้น **

BT-MMR56_8M_AUG24-MAR25

04-06 ต.ค.67	25+1	12,999	11,999	2,000
11-13 ต.ค.67 (วันหยุด)	25+1	13,999	12,999	2,000
12-14 ต.ค.67 (วันหยุด)	25+1	13,999	12,999	2,000
01-03 พ.ย.67	25+1	10,999	9,999	2,000
08-11 พ.ย.67	25+1	11,999	10,999	2,000
15-17 พ.ย.67	25+1	12,999	11,999	2,000
22-24 พ.ย.67	25+1	12,999	11,999	2,000
29 พ.ย.-01 ธ.ค.67	25+1	12,999	11,999	2,000
06-08 ธ.ค.67	25+1	12,999	11,999	2,000
07-09 ธ.ค.67	25+1	11,999	10,999	2,000
08-10 ธ.ค.67 (วันหยุด)	25+1	12,999	11,999	2,000
13-15 ธ.ค.67	25+1	12,999	11,999	2,000
20-22 ธ.ค.67	25+1	12,999	11,999	2,000
27-29 ธ.ค.67 (วันหยุด)	25+1	13,999	12,999	2,000
03-05 ม.ค.68	25+1	11,999	10,999	2,000
10-12 ม.ค.68 (วันหยุด)	25+1	12,999	11,999	2,000
17-19 ม.ค.68	25+1	12,999	11,999	2,000
24-26 ม.ค.68	25+1	12,999	11,999	2,000
30 ม.ค.-01 ก.พ.68	25+1	11,999	10,999	2,000

** ชำระค่าทัวร์ในนามบริษัท ไลออน ทราเวล จำกัด เท่านั้น **



ผ่านการรับรองจาก Registered



บริษัท ไลออน ทราเวล จำกัด

เลขประจำตัวผู้เสียภาษี : 0105558185740 | ใบอนุญาต เลขที่ 11/08146

20/311 ซอยสยามคลองสอง 27 เขตคลองสามวา แขวงสามวาตะวันตก กทม.10510





บริษัท ไลออน ทราเวล จำกัด

เลขประจำตัวผู้เสียภาษี : 0105558185740

ใบอนุญาต เลขที่ 11/08146

☎ 02-915-9959 ,088-2524-6699

LINE ID : @liontravels



f Lion Travels

✉ liontravel99@gmail.com

🌐 www.liontravels.net

เวลาทำการ : จันทร์ - เสาร์ 09.00 - 18.00 น.

**** ชำระค่าทัวร์ในนามบริษัท ไลออน ทราเวล จำกัด เท่านั้น ****

BT-MMR56_8M_AUG24-MAR25

07-09 ก.พ.68	25+1	12,999	11,999	2,000
12-14 ก.พ.68 (วันหยุด)	25+1	12,999	11,999	2,000
14-16 ก.พ.68	25+1	12,999	11,999	2,000
21-23 ก.พ.68	25+1	12,999	11,999	2,000
28 ก.พ.-02 มี.ค.68	25+1	12,999	11,999	2,000
07-09 มี.ค.68	25+1	12,999	11,999	2,000
14-16 มี.ค.68	25+1	12,999	11,999	2,000
21-23 มี.ค.68	25+1	12,999	11,999	2,000

****ราคา INFANT (อายุไม่ถึง 2 ปี บริบูรณ์ ณ วันเดินทางกลับ) ท่านละ 6,000 บาท**

อัตรานี้รวมรายการทัวร์และตั๋วเครื่องบินแล้ว**

****โปรแกรมอาจมีการสลับสับเปลี่ยนหน้างานโดยคำนึงถึงประโยชน์ลูกค้าเป็นสำคัญ****

ราคา JOINLAND หักค่าตั๋วเครื่องบินออกท่านละ 3,000 บาท(กรุณาสอบถามเจ้าหน้าที่ก่อนทำการจอง)

**** ชำระค่าทัวร์ในนามบริษัท ไลออน ทราเวล จำกัด เท่านั้น ****



ผ่านการรับรองจาก Registered



บริษัท ไลออน ทราเวล จำกัด

เลขประจำตัวผู้เสียภาษี : 0105558185740 | ใบอนุญาต เลขที่ 11/08146

📍 20/311 ซอยสยามคลองสอง 27 เขตคลองสามวา แขวงสามวาตะวันตก กทม.10510





**** ชำระค่าทัวร์ในนามบริษัท ไลออน ทราเวล จำกัด เท่านั้น ****

BT-MMR56_8M_AUG24-MAR25

อัตราค่าบริการรวม

- ✈️ ตัวเครื่องบินไป-กลับพร้อมกรุ๊ป (กรุงเทพ-ย่างกุ้ง-กรุงเทพ) โดยสายการบิน MYANMAR AIRWAYS (8M) เป็นตัวหมู่คณะไม่สามารถสะสมไมล์ได้
- ✈️ ภาษีน้ำมันและภาษีตัวทุกชนิด (สงวนสิทธิ์เก็บเพิ่มหากสายการบินปรับขึ้นก่อนวันเดินทาง)
- 🧳 ค่าระวางน้ำหนักกระเป๋าไม่เกิน 30 กก.ต่อ 1 ใบ (โหลดได้ท่านละ 1 ใบ) กระเป๋าถือขึ้นเครื่อง Hand Carry 7 กก.ต่อ 1 ใบ
- 🏠 ที่พักโรงแรมตามรายการ พักห้องละ 2-3 ท่าน (กรณีที่พักโรงแรมไม่มีห้องพักสำหรับ 3 ท่าน ลูกค้ำจะต้องเพิ่มเงินเป็นห้องพักห้องเดี่ยว)
- 🍴 มื้ออาหารตามรายการระบุ (สงวนสิทธิ์ในการสลับมื้อหรือเปลี่ยนแปลงเมนูอาหารตามสถานการณ์)
- 🚰 ค่าน้ำดื่มบนรถวันละ 1 ขวด/ท่าน
- 📍 ค่าเข้าชมสถานที่ท่องเที่ยวตามรายการระบุ
- 🚗 ค่ารถโค้ช รับ-ส่ง สถานที่ท่องเที่ยวตามรายการระบุ
- 📄 ประกันอุบัติเหตุวงเงิน 1,000,000 บาท (เป็นไปเงื่อนไขตามกรมธรรม์)
- 📄 เงื่อนไขประกันการเดินทาง ค่าประกันอุบัติเหตุและค่ารักษาพยาบาล คู่คุ้มครองเฉพาะกรณีที่ได้รับอุบัติเหตุระหว่างการเดินทาง ไม่คุ้มครองถึงการสูญเสียทรัพย์สินส่วนตัวและไม่คุ้มครองโรคประจำตัวและปัญหาสุขภาพอื่น ๆ ของผู้เดินทาง

**** ชำระค่าทัวร์ในนามบริษัท ไลออน ทราเวล จำกัด เท่านั้น ****



**** ชำระค่าทัวร์ในนามบริษัท ไลออน ทราเวล จำกัด เท่านั้น ****

BT-MMR56_8M_AUG24-MAR25

อัตราค่าบริการไม่รวม

- ✘ ภาษีมูลค่าเพิ่ม 7% และภาษีหัก ณ ที่จ่าย 3%
- ✘ ค่าทำหนังสือเดินทางไทย และค่าธรรมเนียมสำหรับผู้ถือพาสปอร์ตต่างชาติ
- ✘ ค่าน้ำหนักกระเป๋าเดินทางในกรณีที่เกิดเกินกว่าสายการบินกำหนด 30 กิโลกรัมต่อท่าน
- ✘ ค่าใช้จ่ายส่วนตัว อาทิ อาหารและเครื่องดื่มที่สั่งเพิ่มพิเศษ, โทรศัพท์-โทรสาร, อินเทอร์เน็ต, มินิบาร์, ซักรีดที่ไม่ได้ระบุไว้ในรายการ
- ✘ ค่าใช้จ่ายอันเกิดจากความล่าช้าของสายการบิน, อุบัติภัยทางธรรมชาติ, การประท้วง, การจลาจล, การนัดหยุดงาน, การถูกปฏิเสธไม่ให้ออกและเข้าเมืองจากเจ้าหน้าที่ตรวจคนเข้าเมืองและเจ้าหน้าที่กรมแรงงานทั้งที่เมืองไทยและต่างประเทศซึ่งอยู่นอกเหนือความควบคุมของบริษัทฯ
- ✘ หากหน่วยงานรัฐบาลไทย และ/หรือ เมียนมามีการปรับเปลี่ยนข้อกำหนดเกี่ยวกับการกักตัวเพิ่มเติม และ/หรือ ขอเรียกตรวจโรคเพิ่มเติม ทางผู้เดินทางจะต้องเป็นผู้รับผิดชอบค่าใช้จ่ายส่วนเกินด้วยตนเอง
- ✘ ค่าทิปไกด์ท้องถิ่น, พนักงานขับรถ รวมทั้งทิป 1,000 บาท/ทริป/ลูกทัวร์ 1 ท่าน
- ✘ ค่าทิปหัวหน้าทัวร์ตามลินน้ำใจของท่านค่ะ (ไม่รวมในทิปไกด์ท้องถิ่นและคนขับรถนะคะแต่ไม่บังคับทิปค่ะ)

**** ชำระค่าทัวร์ในนามบริษัท ไลออน ทราเวล จำกัด เท่านั้น ****



**** ชำระค่าทัวร์ในนามบริษัท ไลออน ทราเวล จำกัด เท่านั้น ****

BT-MMR56_8M_AUG24-MAR25

เงื่อนไขการสำรองที่นั่งและการยกเลิกทัวร์

การจองทัวร์

- กรุณาจองทัวร์ล่วงหน้า ก่อนการเดินทาง พร้อมชำระมัดจำ 6,000 บาท ส่วนที่เหลือชำระทันทีก่อนการเดินทางไม่น้อยกว่า 30 วัน มิฉะนั้นถือว่าท่านยกเลิกการเดินทางโดยอัตโนมัติ (ช่วงเทศกาล,วันหยุดนักขัตฤกษ์ กรุณาชำระก่อนการเดินทาง 45 วัน)

กรณียกเลิก : จอยกรุ๊ป

- ยกเลิกก่อนการเดินทาง 45 วันขึ้นไป บริษัทฯ จะคืนเงินมัดจำให้ทั้งหมด โดยหักค่าใช้จ่ายที่เกิดขึ้นจริง ยกเว้นในกรณีวันหยุดเทศกาล, วันหยุดนักขัตฤกษ์ ยกเลิกก่อนการเดินทาง 60 วัน จะคืนเงินมัดจำให้ทั้งหมด โดยหักค่าใช้จ่ายที่เกิดขึ้นจริง (ค่าใช้จ่ายที่เกิดขึ้นจริง อาทิเช่น ค่าตั๋วเครื่องบิน ค่าโรงแรม ฯลฯ)
- ยกเลิกการเดินทาง 45 วัน ก่อนการเดินทาง หักค่าทัวร์ 50% จากราคาขาย และหักค่าใช้จ่ายที่เกิดขึ้นจริงทั้งหมดไม่ว่ากรณีใด ๆ ทั้งสิ้น (ค่าใช้จ่ายที่เกิดขึ้นจริง อาทิเช่น ค่าตั๋วเครื่องบิน ค่าโรงแรม ฯลฯ)
- ยกเลิกการเดินทาง 30 วัน ก่อนการเดินทาง บริษัทฯ ขอสงวนสิทธิ์เก็บเงินค่าทัวร์ทั้งหมดไม่ว่ากรณีใด ๆ ทั้งสิ้น

กรณียกเลิก : ตัดกรุ๊ป

- ยกเลิกหรือเลื่อนการเดินทางต้องทำก่อนการเดินทาง 60 วัน บริษัทฯจะคืนเงินมัดจำให้ทั้งหมด ยกเว้นในกรณีวันหยุดเทศกาล, วันหยุดนักขัตฤกษ์ ทางบริษัทฯขอสงวนสิทธิ์ยึดเงินมัดจำโดยไม่มีเงื่อนไขใดๆทั้งสิ้น
- ยกเลิกการเดินทางภายใน 60 วัน ทางบริษัทฯขอสงวนสิทธิ์ยึดเงินมัดจำโดยไม่มีเงื่อนไขใดๆทั้งสิ้น
- ยกเลิกการเดินทางหลังชำระเต็มจำนวน ทางบริษัทฯขอสงวนสิทธิ์เก็บเงินค่าทัวร์ทั้งหมดโดยไม่มีเงื่อนไขใดๆทั้งสิ้น

กรณีเจ็บป่วย

- กรณีเจ็บป่วย จนไม่สามารถเดินทางได้ ซึ่งจะต้องมีใบรับรองแพทย์จากโรงพยาบาลรับรอง บริษัทฯจะทำการเลื่อนการเดินทางของท่านไปยังคณะต่อไป แต่ทั้งนี้ท่านจะต้องเสียค่าใช้จ่ายที่ไม่สามารถยกเลิกหรือเลื่อนการเดินทางได้ตามความเป็นจริง
- ในกรณีเจ็บป่วยกะทันหันก่อนล่วงหน้าเพียง 7 วันทำการ ทางบริษัทฯ ขอสงวนสิทธิ์ในการคืนเงินทุกกรณี

กรณีจองทัวร์วันหยุดเทศกาล,วันหยุดนักขัตฤกษ์,วันหยุดยาวต่อเนื่อง และได้มีการแจ้งยกเลิกทัวร์ ทางบริษัทฯขอสงวนสิทธิ์เก็บค่าทัวร์ทั้งหมด โดยไม่มีเงื่อนไขใด ๆ ทั้งสิ้น

**** ชำระค่าทัวร์ในนามบริษัท ไลออน ทราเวล จำกัด เท่านั้น ****



**** ชำระค่าทัวร์ในนามบริษัท ไลออน ทราเวล จำกัด เท่านั้น ****

BT-MMR56_8M_AUG24-MAR25

เงื่อนไขอื่น ๆ

- บริษัทฯ ขอสงวนสิทธิ์ในการเก็บค่าใช้จ่ายทั้งหมด กรณีท่านยกเลิกการเดินทางและมีผลทำให้คณะเดินทางไม่ครบตามจำนวนที่บริษัทฯ กำหนดไว้ (10 ท่านขึ้นไป) เนื่องจากเกิดความเสียหายต่อทางบริษัทฯ และผู้เดินทางอื่นที่เดินทางในคณะเดียวกัน บริษัทฯต้องนำไปชำระค่าเสียหายต่าง ๆ ที่เกิดจากการยกเลิกของท่าน
- กรณีที่ท่านต้องออกตัวภายใน เช่น (ตัวเครื่องบิน, ตัวรถทัวร์, ตัวรถไฟ) กรุณาสอบถามที่เจ้าหน้าที่ทุกครั้งก่อนทำการออกตัว เนื่องจากสายการบินอาจมีการปรับเปลี่ยนไฟล์บิน หรือเวลาบิน โดยไม่ได้แจ้งให้ทราบล่วงหน้า ทางบริษัทฯ จะไม่รับผิดชอบใดๆ ในกรณี ถ้าท่านออกตัวภายในโดยไม่แจ้งให้ทราบและหากไฟล์บินมีการปรับเปลี่ยนเวลาบินเพราะถือว่าท่านยอมรับในเงื่อนไขดังกล่าว
- กรณีผู้เดินทางที่ต้องการความช่วยเหลือเป็นพิเศษ เช่น การขอใช้วีซ่าที่สนามบิน กรุณาแจ้งบริษัทฯ อย่างน้อย 7 วัน ก่อนการเดินทาง หรือเริ่มตั้งแต่ท่านจองทัวร์ มิฉะนั้นทางบริษัทฯ ไม่สามารถจัดการได้ล่วงหน้า ทางบริษัทฯ ขอสงวนสิทธิ์ในการเรียกเก็บค่าใช้จ่ายตามจริงที่เกิดขึ้นกับผู้เดินทาง (ถ้ามี)
- กรณีท่านเป็นอิสลาม ไม่สามารถทานอาหารบางประเภทได้ โปรดระบุให้ชัดเจนก่อนทำการจอง กรณีแจ้งล่วงหน้าก่อนเดินทางกะทันหัน อาจมีค่าใช้จ่ายเพิ่มเติม
- กรณีใช้หนังสือเดินทางราชการ (เล่มน้ำเงิน) เดินทางเพื่อการท่องเที่ยวเกี่ยวกับคณะทัวร์ หากท่านถูกปฏิเสธในการเข้า - ออกประเทศใดๆ ก็ตาม ทางบริษัทฯ ขอสงวนสิทธิ์ไม่คืนค่าทัวร์และรับผิดชอบใด ๆ ทั้งสิ้น
- เมื่อท่านได้ชำระเงินมัดจำหรือทั้งหมด ทางบริษัทฯ จะถือว่าท่านรับทราบและยอมรับในเงื่อนไขต่างๆของบริษัทฯ ที่ได้ระบุไว้ในรายการทัวร์ทั้งหมด
- ในกรณีที่ภาครัฐทั้งไทยและประเทศปลายทางมีข้อกำหนดในการกักตัว หรือ การตรวจหาเชื้อโควิด-19 ทุกประเภท ผู้เดินทางต้องรับผิดชอบค่าใช้จ่ายด้วยตัวท่านเอง (ไม่รวมอยู่ในรายการทัวร์)

**** ชำระค่าทัวร์ในนามบริษัท ไลออน ทราเวล จำกัด เท่านั้น ****



**** ชำระค่าทัวร์ในนามบริษัท ไลออน ทราเวล จำกัด เท่านั้น ****

รายละเอียดเพิ่มเติม

- บริษัทฯ มีสิทธิ์ในการเปลี่ยนแปลงโปรแกรมทัวร์ในกรณีที่เกิดเหตุสุดวิสัยจนไม่อาจแก้ไขได้
- เที่ยวบิน , ราคาและรายการท่องเที่ยว สามารถเปลี่ยนแปลงได้ตามความเหมาะสมโดยคำนึงถึงผลประโยชน์ของผู้เดินทางเป็นสำคัญ
- หนังสือเดินทางต้องมีอายุการใช้งานเหลือไม่น้อยกว่า 6 เดือน และบริษัทฯ รับผิดชอบเฉพาะผู้มีจุดประสงค์เดินทางเพื่อท่องเที่ยวเท่านั้น (หนังสือเดินทางต้องมีอายุเหลือใช้งานไม่น้อยกว่า 6 เดือน บริษัทฯ ไม่รับผิดชอบหากอายุเหลือไม่ถึงและไม่สามารถเดินทางได้)
- ทางบริษัทฯ จะไม่รับผิดชอบใดๆทั้งสิ้น หากเกิดความล่าช้าของสายการบิน,สายการบินยกเลิกบิน , การประท้วง,การนัดหยุดงาน, การก่อกองกำลังหรือกรณีท่านถูกปฏิเสธการเข้าหรือออกเมืองจากเจ้าหน้าที่ตรวจคนเข้าเมือง หรือ เจ้าหน้าที่กรมแรงงานทั้งจากไทย และต่างประเทศซึ่งอยู่นอกเหนือความรับผิดชอบของบริษัทฯหรือเหตุภัยพิบัติทางธรรมชาติ (ซึ่งลูกค้าจะต้องยอมรับในเงื่อนไขนี้ในกรณีที่เกิดเหตุสุดวิสัย ซึ่งอาจจะปรับเปลี่ยนโปรแกรมตามความเหมาะสม)
- ทางบริษัทฯ จะไม่รับผิดชอบใดๆทั้งสิ้น หากผู้เดินทางประสบเหตุสภาวะฉุกเฉินจากโรคประจำตัว ซึ่งไม่ได้เกิดจากอุบัติเหตุในรายการท่องเที่ยว (ซึ่งลูกค้าจะต้องยอมรับในเงื่อนไขนี้ในกรณีที่เกิดเหตุสุดวิสัย ซึ่งอยู่นอกเหนือความรับผิดชอบของบริษัทฯทัวร์)
- ทางบริษัทฯ จะไม่รับผิดชอบใดๆทั้งสิ้น หากท่านใช้บริการของทางบริษัทฯ ไม่ครบ อาทิ ไม่เที่ยวบางรายการ,ไม่ทานอาหารบางมื้อ, เพราะค่าใช้จ่ายทุกอย่างทางบริษัทฯ ได้ชำระค่าใช้จ่ายให้ตัวแทนต่างประเทศแบบเหมาจ่ายขาด ก่อนเดินทางเรียบร้อยแล้ว เป็นการชำระเหมาขาด
- ทางบริษัทฯ จะไม่รับผิดชอบใดๆทั้งสิ้น หากเกิดสิ่งของสูญหายจากการโจรกรรมและหรือเกิดอุบัติเหตุที่เกิดจากความประมาทของนักท่องเที่ยวเองหรือในกรณีที่กระเป๋าสานหายหรือขโมยจากสายการบิน
- กรณีที่การตรวจคนเข้าเมืองทั้งที่กรุงเทพฯและในต่างประเทศปฏิเสธมิให้เดินทางออกหรือเข้าประเทศที่ระบุไว้ในรายการเดินทาง บริษัทฯ ขอสงวนสิทธิ์ที่จะไม่คืนค่าบริการไม่ว่ากรณีใดๆทั้งสิ้น
- ตัวเครื่องบินเป็นตัวราคาพิเศษ กรณีที่ท่านไม่เดินทางพร้อมคณะไม่สามารถนำมาเลื่อนวันหรือคืนเงินและไม่สามารถเปลี่ยนชื่อได้ หากมีการปรับราคาบัตรโดยสารสูงขึ้น ตามอัตราค่าน้ำมันหรือค่าเงินแลกเปลี่ยน ทางบริษัทฯ ขอสงวนสิทธิ์ปรับราคาตั๋วดังกล่าว
- เมื่อท่านตกลงชำระเงินไม่ว่าทั้งหมดหรือบางส่วนผ่านตัวแทนของบริษัทฯหรือชำระโดยตรงกับทางบริษัทฯ ทางบริษัทฯ จะถือว่าท่านได้ยอมรับในเงื่อนไขข้อตกลงต่างๆที่ได้ระบุไว้ข้างต้นนี้แล้วทั้งหมด
- กรุ๊ปที่เดินทางช่วงวันหยุดหรือเทศกาลที่ต้องการันตีมัดจำกับสายการบินหรือผ่านตัวแทนในประเทศหรือต่างประเทศ รวมถึงเที่ยวบินพิเศษ เช่น Charter Flight , Extra Flight จะไม่มีการคืนเงินมัดจำหรือค่าทัวร์ทั้งหมด
- ในกรณีของ PASSPORT นั้น จะต้องไม่มีการชำรุด เปียกน้ำ การขีดเขียนรูปต่างๆหรือแม้กระทั่งตราปั๊มลายการ์ตูน ที่ไม่ใชการประทับตราอย่างเป็นทางการของตม. กรุณาตรวจสอบ PASSPORT ของท่านก่อนการเดินทางทุกครั้ง หาก ตม.ปฏิเสธการเข้า-ออกเมืองของท่าน ทางบริษัทฯ จะไม่รับผิดชอบใดๆทั้งสิ้น
- กรณีมี "คดีความ" ที่ไม่อนุญาตให้ท่านเดินทางออกนอกประเทศได้ โปรดทำการตรวจสอบก่อนการจองทัวร์ว่าท่านสามารถเดินทางออกนอกประเทศได้หรือไม่ ถ้าไม่สามารถเดินทางได้ ซึ่งเป็นสิ่งที่อยู่เหนือการควบคุมของบริษัทฯ ทางบริษัทฯ จะไม่รับผิดชอบใดๆทั้งสิ้น
- กรณี "หญิงตั้งครรภ์" ท่านจะต้องมีใบรับรองแพทย์ ระบุชัดเจนว่าสามารถเดินทางออกนอกประเทศได้ รวมถึงรายละเอียดอายุครรภ์ที่ชัดเจน สิ่งนี้อยู่เหนือการควบคุมของบริษัทฯ ทางบริษัทฯ จะไม่รับผิดชอบใดๆทั้งสิ้น
- ภาพที่ใช้เพื่อการโฆษณาเท่านั้น

**** ก่อนตัดสินใจจองทัวร์ควรอ่านเงื่อนไขการเดินทางและรายการทัวร์อย่างละเอียดทุกหน้าอย่างต้องแท้ แล้วจึงมัดจำเพื่อประโยชน์ของท่านเอง****

**** ชำระค่าทัวร์ในนามบริษัท ไลออน ทราเวล จำกัด เท่านั้น ****